

DYMO[®]

κατάλογος 2010





Ξεγελάστε τη ρουτίνα.

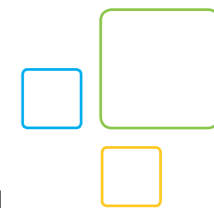

Φανταστείτε πόσα περισσότερα θα μπορούσατε να επιτύχετε με λίγη επιπλέον βοήθεια και λίγο περισσότερο χρόνο, κάθε μέρα. Τα προϊόντα της DYMO® μπορούν να σας προσφέρουν και τα δύο. Είτε εργάζεστε σε γραφείο, στο σπίτι ή σε βιομηχανικό χώρο εργασίας, η DYMO® διαθέτει αυτό που χρειάζεστε για να οργανωθείτε και να ολοκληρώνετε καθημερινές εργασίες – σε λιγότερο χρόνο και με λιγότερη προσπάθεια από ότι έως τώρα. Πόσο έξυπνο είναι αυτό.

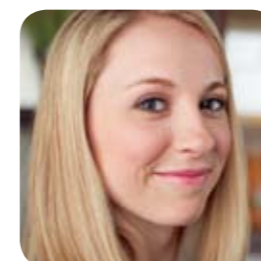

Γραφείο	04
Σπίτι	34
Βιομηχανία	42
Σύγκριση	54

Γλιτώστε χρόνο. Γλιτώστε χρήμα.

Τυπώστε οποιαδήποτε ετικέτα χρειάζεστε σε δευτερόλεπτα, χωρίς το μπελά του φύλλου ετικετών. Πετύχετε περισσότερα με προηγμένη ετικετογράφηση στον υπολογιστή σας ή εν κινήσει. Φτιάξτε μια βάση δεδομένων επαγγελματικών επαφών, χωρίς να πληκτρολογήσετε ούτε μια λέξη. Τα προϊόντα γραφείου της DYMO® σας διευκολύνουν να κάνετε περισσότερα με λιγότερα – και να πετύχετε μικρά θαύματα τα οποία μπορούν να επηρεάσουν πολύ την επιχείρησή σας.

Γραφείο 

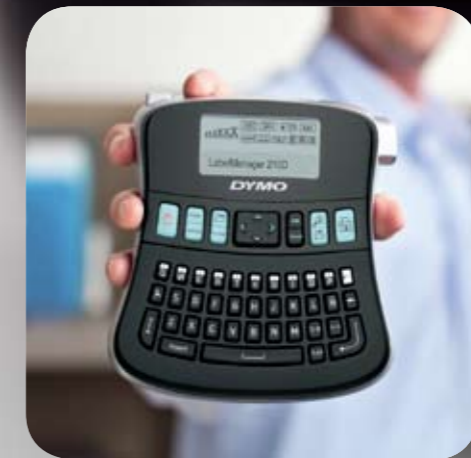

Λύσεις Σηματοδότησης στο Γραφείο

Ταχυδρομήστε. Αποστείλετε. Οργανώστε. Εντυπωσιάστε. Αποθηκεύστε.

Εάν υπάρχει κάποια ετικέτα η οποία μπορεί να βοηθήσει την επιχείρησή σας να λειτουργήσει πιο ομαλά και πιο έξυπνα, η DYMO έχει τη λύση για εσάς. Οι εκτυπωτές της DYMO® είναι γρήγοροι, εύχρηστοι και κατάλληλοι για κάθε επιχείρηση:

Χάρη στο DYMO® LabelManager™ μπορείτε να ονομάσετε και να αναγνωρίσετε έγγραφα, δίσκους αρχειοθέτησης και μέσα ηλεκτρονικού υπολογιστή γρήγορα και εύκολα με ετικέτες που τραβούν τη ματιά. Θήκες CD, αρχεία και άλλα αντικείμενα τα οποία γρήγορα συσσωρεύονται μπορούν να κωδικοποιηθούν με χρώματα για να φαίνεται τι είδους υλικό περιέχουν και ποια η διαβάθμιση του απορρήτου. Με το DYMO® LabelManager™, μπορείτε να εξασφαλίσετε ότι πολύτιμα προϊόντα θα επιστρέψουν σε εσάς οποτεδήποτε δανειστούν.

Τα DYMO® LabelWriter™ χρησιμοποιούν τεχνολογία θερμικής εκτύπωσης, οπότε ποτέ δε χρειάζονται μελάνι ή τόνερ. Οι εκτυπωτές που έχουν δυνατότητα σύνδεσης με Η/Υ σας επιτρέπουν να εκτυπώσετε μια ετικέτα ή εκατοντάδες χωρίς τη φασαρία και τη σπατάλη των ετικετών σε φύλλο. Περιλαμβάνουν επίσης ένα πακέτο λογισμικού το οποίο μπορείτε να χρησιμοποιήσετε για να σχεδιάσετε τις ετικέτες σας, να προσθέσετε γραφικά, να διαχειριστείτε διευθύνσεις και πολύ περισσότερα – έτσι ώστε να έχετε πάντοτε τα αποτελέσματα που θέλετε, κάθε φορά.



Διευθύνσεις για την αλληλογραφία σας

Τυπώστε καθαρές, ακριβείς, επαγγελματικές ετικέτες διεύθυνσης – σε ταχύτητες μέχρι και 71 ετικέτες το λεπτό.*



Τοποθετήστε ετικέτες στα μέσα αποθήκευσής σας

Κρύψτε το μαρκαδόρο σας – τοποθετήστε στα CD, DVD, τις κασέτες VHS και τα άλλα αποθηκευτικά μέσα, τακτικές, ευανάγνωστες και επαγγελματικής εμφάνισης ετικέτες.



Τοποθετήστε γρήγορα ετικέτες σε οτιδήποτε

Οι στάνταρ ετικέτες D1 είναι ιδανικές για τις περισσότερες εργασίες σηματοδότησης και οργάνωσης – φάκελοι, κλασέρ, χώροι αποθήκευσης και ακόμη περισσότερα.



Τοποθετήστε ετικέτες σε δύσκολες επιφάνειες

Οι εύκαμπτες υψηλής απόδοσης ετικέτες D1 διαθέτουν ένα μόνιμο συγκολλητικό υλικό με το οποίο παραμένουν στη θέση τους σε καμπύλες, ανάγλυφες ή ανώμαλες επιφάνειες.



Διαχείριση επισκεπτών

Εντυπωσιάστε τους επισκέπτες και επιβάλετε την ασφάλεια με εξατομικευμένες ετικέτες – περιλαμβάνοντας και το λογότυπο της εταιρίας σας.



Οργανώστε τους φακέλους και τα αρχεία σας

Βρείτε οποιοδήποτε φάκελο ταχύτερα χρησιμοποιώντας ασπρόμαυρες ετικέτες για φακέλους, κρεμαστούς φακέλους, φωριαμούς αρχειοθέτησης και συρτάρια.



Μόνιμη τοποθέτηση ετικετών

Οι μόνιμης επικόλλησης υψηλής απόδοσης ετικέτες D1 συνδυάζουν ισχυρή συγκολλητική ουσία με αντοχή στα γδαρσίματα και το νερό – για ευανάγνωστες ετικέτες που δεν ξεκολλούν

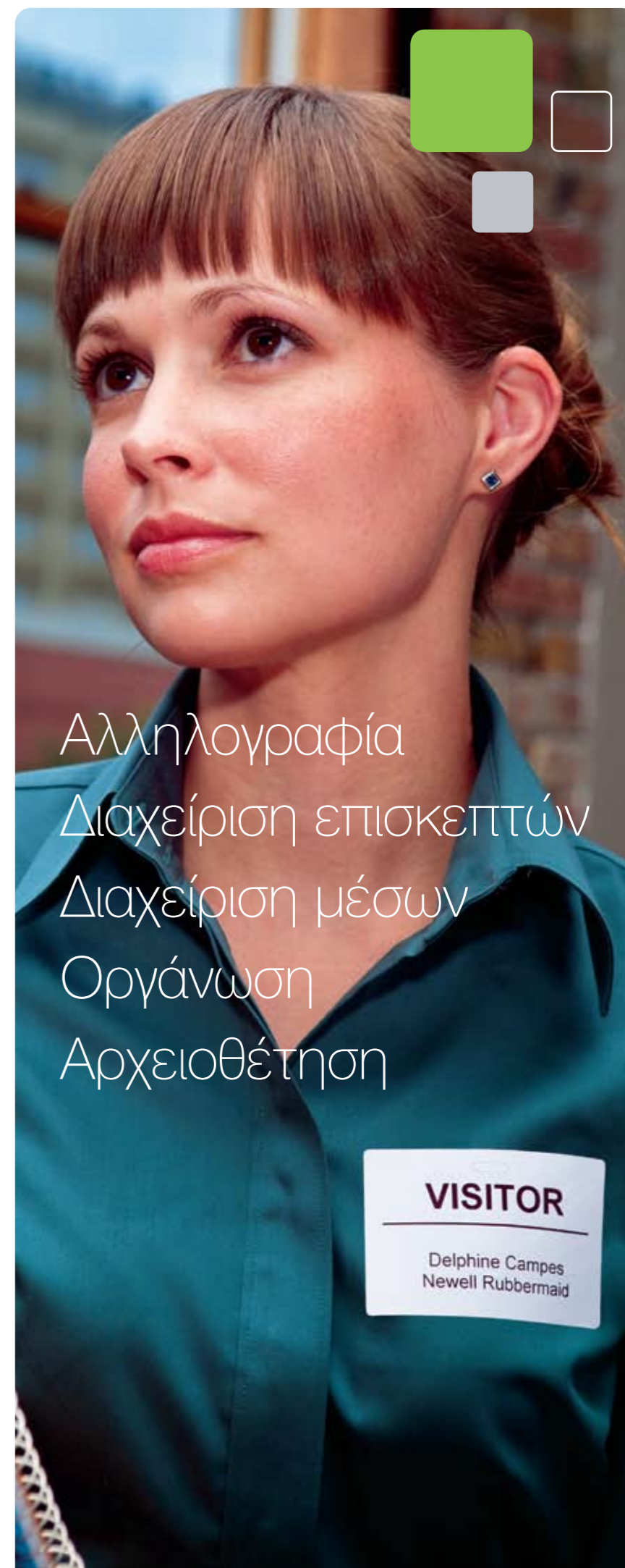

Αλληλογραφία
Διαχείριση επισκεπτών
Διαχείριση μέσων
Οργάνωση
Αρχειοθέτηση

Σειρά LabelWriter™



Ταχύτερη τοποθέτηση ετικετών. Κομψότερη αλληλογραφία. Αποτελεσματικότητα!

Συνδέστε έναν εκτυπωτή ετικετών DYMO® LabelWriter™ στον Η/Υ σας και είστε έτοιμοι να εκτυπώσετε ετικέτες διευθύνσεων, ετικέτες δεμάτων, ετικέτες φακέλων, ετικέτες ονόματος και πολλά, πολλά ακόμη. Επιλέξτε το βασικό μοντέλο της σειράς LabelWriter™ 450 για την εκτύπωση των ετικετών σας, ή ένα μοντέλο με περισσότερες δυνατότητες για εκτύπωση σε άλλα μεγέθη και στυλ. Με τους εκτυπωτές LabelWriter™ είναι εύκολο να επιτύχετε πρώτης τάξεως αποτελέσματα. Η τεχνολογία θερμικής εκτύπωσης εξαλείφει το κόστος του μελανιού και του τόνερ και σας απαλλάσσει από το μπελά των φύλλων ετικετών για πάντα. Η βελτιωμένη ανάλυση εκτύπωσης αποδίδει κρυστάλλινα καθαρά κείμενα, γραφικά και barcode. Η κατάσταση αναμονής εξοικονομεί ενέργεια. Τοποθετήστε τον οπουδήποτε – ο νέος, συμπαγής σχεδιασμός του ταιριάζει σε οποιοδήποτε σύγχρονο χώρο εργασίας.



LabelWriter™ 450 Turbo

Ετικετογράφος υψηλής ταχύτητας για Η/Υ

Υψηλή ταχύτητα και απροβλημάτιστη εκτύπωση ετικετών για το πολυάσχολο γραφείο σας.

Ο LabelWriter™ 450 Turbo τυπώνει εντυπωσιακές ετικέτες σε πολύ υψηλές ταχύτητες, προωθώντας την εξαιρετική απόδοση του LabelWriter™ 450 σε ένα άλλο επίπεδο.

- Προσφέρει κορυφαία ποιότητα ετικέτας και ευελιξία με την ισχύ και την ταχύτητα που μπορούν να σας εξοικονομήσουν χρόνο και χρήμα.
- Τυπώνει σε υψηλή ταχύτητα - μέχρι και 71 ετικέτες το λεπτό (ετικέτα διεύθυνσης 4 γραμμών)
- 40% ταχύτερος από το βασικό μας εκτυπωτή
- Περιλαμβάνει ιδιόκτητο λογισμικό DYMO Label v.8 το οποίο παρέχει περισσότερα από 100 στυλ και διατάξεις ετικετών



71
ετικέτες/λεπτό

LW
ΕΤΙΚΕΤΕΣ

Νέο

Κωδικός	Περιγραφή	Χρώμα	Ποσότητα συσκευασίας
S0838820	LW 450 TURBO ENG/FR/NL/DE	Ασημί/Μαύρο	1/6
S0838830	LW 450 TURBO HUN/CZ/PL/SK	Ασημί/Μαύρο	1/6
S0838840	LW 450 TURBO IT/ES/PT/TR	Ασημί/Μαύρο	1/6
S0838850	LW 450 TURBO SV/DA/NO/FI	Ασημί/Μαύρο	1/6
S0838860	LW 450 TURBO ENG-UK/HK	Ασημί/Μαύρο	1/6

Σειρά LabelWriter™



LabelWriter™ 450

Επαγγελματικός ετικετογράφος για Η/Υ

LabelWriter™ 450 Twin Turbo

Ετικετογράφος με υποδοχές για 2 ρολά για Η/Υ

LabelWriter™ 450 Duo

Εκτυπωτής χάρτινων και πλαστικών ετικετών για Η/Υ

LabelWriter™ 4XL

Εκτυπωτής ετικετών μεγάλου πλάτους για Η/Υ

51
ετικέτες/λεπτό



ΕΤΙΚΕΤΕΣ

Νέο



71
ετικέτες/λεπτό



ΕΤΙΚΕΤΕΣ

Νέο



71
ετικέτες/λεπτό



ΕΤΙΚΕΤΕΣ



ΕΤΙΚΕΤΕΣ

Νέο



53
ετικέτες/λεπτό



ΕΤΙΚΕΤΕΣ

Νέο



Αποτελεσματική εκτύπωση ετικετών για οποιοδήποτε προϋπολογισμό

Επαγγελματική λύση σηματοδότησης και αλληλογραφίας για το πολυάσχολο γραφείο σας

- Τυπώνει μέχρι και 51 ετικέτες το λεπτό (ετικέτα 4 γραμμών)
- Περιλαμβάνει ιδιόκτητο λογισμικό DYMO Label™ v.8 το οποίο παρέχει περισσότερα από 100 στυλ και διατάξεις ετικετών

Απαιτήσεις συστήματος για όλους τους ετικετογράφους LabelWriter™



Η/Υ: Windows® XP, Windows Vista™, ή Windows® 7

θύρα USB, 50MB ελεύθερος χώρος στο σκληρό δίσκο, και οδηγός CD-ROM

Μεγιστοποιήστε την αποτελεσματικότητα της τοποθέτησης ετικετών και της αλληλογραφίας σας

Ο ετικετογράφος DYMO® LabelWriter™ 450 Twin Turbo διαθέτει υποδοχές για 2 ρολά ετικετών, έτσι ώστε να μπορείτε να τυπώνετε διευθύνσεις και ετικέτες δεμάτων ακόμη ταχύτερα.

- Θα έχετε δύο ρολά ετικετών έτοιμα για εκτύπωση οποιαδήποτε στιγμή, για να αυξήσετε την αποτελεσματικότητα της αλληλογραφίας σας
- Οι χρήστες μεγάλων όγκων μπορούν να χρησιμοποιούν ίδιους τύπους ετικετών και στις δύο πλευρές και να αλλάζουν αυτόματα στο δεύτερο ρολό ετικετών όταν εξαντλείται το πρώτο
- Τυπώνει σε υψηλή ταχύτητα – μέχρι και 71 ετικέτες το λεπτό (ετικέτα διεύθυνσης 4 γραμμών), 40% ταχύτερα από το βασικό μας εκτυπωτή της σειράς
- Περιλαμβάνει ιδιόκτητο λογισμικό DYMO Label™ v.8 το οποίο παρέχει περισσότερα από 100 στυλ και διατάξεις ετικετών

Τυπώστε τη μεγαλύτερη ποικιλία ετικετών DYMO® με έναν ευέλικτο εκτυπωτή

Με τη δυνατότητα να τυπώσετε χαρτί και μόνιμη επικόλλησης πλαστικές ετικέτες D1, είστε έτοιμοι να αντιμετωπίσετε πρακτικά οποιαδήποτε εργασία τοποθέτησης ετικετών.

- Εκτυπώνει χάρτινες και μόνιμη επικόλλησης πλαστικές ετικέτες DYMO® D1 σε μια ποικιλία χρωμάτων και μεγεθών
- Οι πλαστικές ετικέτες DYMO® D1 είναι μακράς διάρκειας, ανθεκτικές και ιδανικές για την τοποθέτηση ετικετών σε εξοπλισμό όπως υπολογιστές, PDA, τηλέφωνα, φωριαμούς αρχειοθέτησης, εκτυπωτές, κλπ.
- Τυπώνει μέχρι και 71 χάρτινες ετικέτες το λεπτό (ετικέτα διεύθυνσης 4 γραμμών), 40% ταχύτερα από το βασικό μας εκτυπωτή
- Περιλαμβάνει ιδιόκτητο λογισμικό DYMO Label™ v.8 το οποίο παρέχει περισσότερα από 100 στυλ και διατάξεις ετικετών

Αντιμετωπίστε αποστολές μεγάλου όγκου, αλληλογραφία και εργασίες σηματοδότησης στην επιχείρησή σας

Τοποθετήστε έναν εκτυπωτή DYMO® LabelWriter™ 4XL στο γραφείο σας ή στο χώρο εργασίας σας και είστε έτοιμοι για οποιαδήποτε εργασία σηματοδότησης και να προκύψει.

Εκτυπώστε έξτρα μεγάλες ετικέτες αποστολής δεμάτων και αποθήκης. Και περισσότερα από 100 στυλ ετικετών όπως ντοσιέ φακέλων, ετικέτες ονόματος και άλλα.

- Τυπώνει ετικέτες πλάτους μέχρι και 10 cm – συμπεριλαμβανομένων ετικετών μαζικής αλληλογραφίας και άλλες ετικέτες μεγάλου μεγέθους, 104 x 159 mm ετικέτες αποστολής όλα σε ένα, ετικέτες αποθήκης, barcode και ετικέτες ταυτοποίησης
- Εκτυπώστε δεκάδες ακόμη στυλ και μεγέθη ετικετών για διευθύνσεις, φακέλους, ετικέτες ονόματος και άλλα
- Τυπώνει μέχρι και 53 ετικέτες το λεπτό (ή 81 mm το δευτερόλεπτο, ετικέτα διεύθυνσης 4 σειρών)
- Ενσωματώνεται εύκολα σε άλλες εφαρμογές χρησιμοποιώντας το Software Developers Kit (το κατεβάζετε δωρεάν από την dymo.com)
- Περιλαμβάνει ιδιόκτητο λογισμικό DYMO Label™ v.8
- Εκτυπώνει ευκρινή κείμενα, γραφικά και barcode στα 300 dpi
- Περιλαμβάνει οδηγούς Windows® και Linux® που είναι διαθέσιμοι για να τους κατεβάσετε

Κωδικός	Περιγραφή	Χρώμα	Ποσότητα συσκευασίας
S0838770	LW 450 ENG/FR/NL/DE	Ασμη/Μαύρο	1/6
S0838780	LW 450 HUN/CZ/PL/SK	Ασμη/Μαύρο	1/6
S0838790	LW 450 IT/ES/PT/TR	Ασμη/Μαύρο	1/6
S0838800	LW 450 SV/DA/NO/FI	Ασμη/Μαύρο	1/6
S0838810	LW 450 ENG-UK/HK	Ασμη/Μαύρο	1/6

Κωδικός	Περιγραφή	Χρώμα	Ποσότητα συσκευασίας
S0838870	LW 450 TWIN TURBO ENG/FR/NL/DE	Ασμη/Μαύρο	1/3
S0838880	LW 450 TWIN TURBO HUN/CZ/PL/SK	Ασμη/Μαύρο	1/3
S0838890	LW 450 TWIN TURBO IT/ES/PT/TR	Ασμη/Μαύρο	1/3
S0838900	LW 450 TWIN TURBO SV/DA/NO/FI	Ασμη/Μαύρο	1/3
S0838910	LW 450 TWIN TURBO ENG-UK/HK	Ασμη/Μαύρο	1/3

Κωδικός	Περιγραφή	Χρώμα	Ποσότητα συσκευασίας
S0838920	LW 450 DUO ENG/FR/NL/DE	Ασμη/Μαύρο	1/3
S0838930	LW 450 DUO HUN/CZ/PL/SK	Ασμη/Μαύρο	1/3
S0838940	LW 450 DUO IT/ES/PT/TR	Ασμη/Μαύρο	1/3
S0838950	LW 450 DUO SV/DA/NO/FI	Ασμη/Μαύρο	1/3
S0838960	LW 450 DUO ENG-UK/HK	Ασμη/Μαύρο	1/3

Κωδικός	Περιγραφή	Χρώμα	Ποσότητα συσκευασίας
S0904950	LW 4XL EMEA	Ασμη/Μαύρο	1/2
S0904960	LW 4XL ENG-UK/HK	Ασμη/Μαύρο	1/2



LabelWriter™ Λογισμικό

Λογισμικό DYMO Label™ v.8 για Η/Υ

Επιτύχετε εξαιρετικά αποτελέσματα τοποθέτησης ετικετών με πολύ λιγότερη δουλειά

Με κάθε ετικετογράφο LabelWriter™ 450 συμπεριλαμβάνεται, λογισμικό DYMO Label™ v.8 που απλοποιεί κάθε εργασία σηματοδότησης – είτε εκτυπώνετε μια ετικέτα είτε εκατοντάδες.

- **DYMO Label™ v.8:** Δημιουργήστε και εκτυπώστε τις αγαπημένες σας ετικέτες από τον Η/Υ σας
- **Πολλαπλές εφαρμογές:** Δημιουργήστε ετικέτες απευθείας από τα Microsoft® Word, Outlook®, Excel® και CardScan®, χωρίς επαναπληκτρολόγηση των κειμένων σας
- **Ενσωματωμένο βιβλίο διευθύνσεων:** Εκτυπώστε ετικέτες απευθείας από τη λίστα των επαφών σας ή από το βιβλίο των διευθύνσεών σας στο Outlook®
- **Εντολή QuickPrint:** Εκτυπώστε μια μόνο ετικέτα γρήγορα και εύκολα
- **Επιλέξτε από περισσότερα από 100 προσχεδιασμένα, με δυνατότητα εξατομίκευσης μοντέλα ετικετών**
- Προσθέστε λογότυπα, γραφικά, σχήματα και άλλα στις ετικέτες σας

Απαιτήσεις συστήματος:

Η/Υ: Windows® XP, Windows Vista™, ή Windows® 7



θύρα USB, 50MB ελεύθερος χώρος στο σκληρό δίσκο, και οδηγός CD-ROM

LabelWriter™ Αξεσουάρ

Αξεσουάρ DYMO® LabelWriter™

LabelWriter™ Starter Pack

Ετοιμαστείτε για τοποθέτηση ετικετών Το LabelWriter Starter Pack™ περιέχει τις πιο δημοφιλείς ετικέτες έτσι ώστε να μπορείτε να αρχίσετε να τοποθετείτε ετικέτες άμεσα οπουδήποτε στο γραφείο.



- 1 x 130 Στάνταρ ετικέτες διεύθυνσης
- 1 x 260 Μεγάλες ετικέτες διεύθυνσης
- 1 x 220 Ετικέτες αποστολής/ονόματος
- 1 x 110 Μεγάλες ετικέτες για κλασέρ
- 1 x 220 Ετικέτες κρεμαστών φακέλων
- 1 x έξτρα καρούλι ετικετών

Κωδικός	Περιγραφή	Ποσότητα συσκευασίας
S0722650	LW Starter Pack	1/10

LabelWriter™ Οδηγός επικόλλησης ετικέτας CD/DVD

Ο οδηγός επικόλλησης ετικέτας σας επιτρέπει να τοποθετήσετε τέλεια τις ετικέτες στα CD ή στα DVD σας.

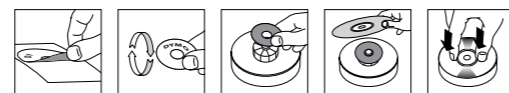

Κωδικός	Περιγραφή	Ποσότητα συσκευασίας
S0722650	LW CD/DVD Label Applicator	1/60

LabelWriter™ Κάρτες καθαρισμού

DYMO® LabelWriter™ Οι κάρτες καθαρισμού αφαιρούν τους ρυπαντές με ασφάλεια και αποτελεσματικότητα από την κεφαλή και το μηχανισμό εκτύπωσης. Η διατήρηση καθαρής κεφαλής εκτύπωσης θα βελτιώσει την ποιότητα εκτύπωσης και θα παρατείνει τη διάρκεια ζωής της θερμικής κεφαλής εκτύπωσης.

Κωδικός	Περιγραφή	Ποσότητα συσκευασίας
S0722660	Κάρτες καθαρισμού LW (αυσκ. 10)	1/10

Ετικέτες DYMO® LabelWriter™

Οι ετικέτες DYMO® LabelWriter™ χρησιμοποιούν μια διαδικασία εκτύπωσης θερμικής μεταφοράς – οπότε ποτέ δε χρειάζεται να απασχολείστε με μπελαλίδικες και ακριβές φύσιγγες μελανιού ή τόνερ. Και καθώς είναι σε συσκευασία συνεχόμενου ρολού, μπορείτε εύκολα να εκτυπώσετε μια ετικέτα ή εκατοντάδες – χωρίς να κολλάνε τα φύλλα των ετικετών, χωρίς το μπελά της διάταξης και χωρίς σπατάλη.

Διαθέτουμε τρεις ποιότητες ετικέτας:

- **Ετικέτες μόνιμης επικόλλησης σε λευκό χαρτί:** Ιδανικές για τις περισσότερες εργασίες τοποθέτησης ετικετών
- **Αφαιρούμενες ετικέτες σε λευκό χαρτί:** Για μη μόνιμη τοποθέτηση ετικετών – δεν αφήνουν κατάλοιπα όταν αφαιρούνται
- **Διαφανείς πλαστικές ετικέτες μόνιμης επικόλλησης:** Επιτρέπει να φαίνεται η επιφάνεια στην οποία τοποθετούνται – δίνοντας την αίσθηση της εκτύπωσης απευθείας στην επιφάνεια



'= Μόνιμη επικόλλησης



'= Αφαιρούμενες

Κωδικός S	Περιγραφή (Π x Υ)	Ρολά ανά κουτί	Κατάλληλες για το μοντέλο DYMO®	Ετικέτες ανά ρολό	Μόνιμη επικόλλησης ή αφαιρούμενες
S0722370	Ετικέτες διεύθυνσης (λευκές) 89 mm x 28 mm	2	LabelWriter™ σειρά 300, σειρά 400, σειρά 450, LabelWriter™ 4XL	130	
S0722380	Ετικέτες σε κίτρινο, ροζ, μπλε, πράσινο (ποικιλία) 89 mm x 28 mm	4 x 1		130	
S0722400	Μεγάλες ετικέτες διεύθυνσης (λευκές) 89 mm x 36 mm	2		260	
S0722410	Μεγάλες ετικέτες διεύθυνσης (διαφανείς) 89 mm x 36 mm	1		260	
S0722450	Ετικέτες βίντεο επάνω/πλευρικές (λευκές) επάνω: 78 mm x 46 mm, πλευρικές: 147 mm x 19 mm	1 + 1		150	
S0722460	Ετικέτες κρεμαστών φακέλων (λευκές) 50 mm x 12 mm	1		220	
S0722470	Ετικέτες για κλασέρ, μικρές (λευκές) 190 mm x 38 mm	1		110	
S0722520	Διεθνείς ετικέτες διεύθυνσης αποστολέα (λευκές) 54 mm x 25 mm	1		500	
S0722530	Ετικέτες πολλαπλών χρήσεων (λευκές) 25 mm x 13 mm (2 φορές)	1		1000	
S0722540	Ετικέτες πολλαπλών χρήσεων (λευκές) 57 mm x 32 mm	1		1000	
S0722550	Ετικέτες πολλαπλών χρήσεων (λευκές) 19 mm x 51 mm	1	500		
S0722430	Ετικέτες αποστολής δεμάτων/Ετικέτες ονόματος (λευκές) 101 mm x 54 mm	1	LabelWriter™ σειρά 300 (εκτός σειράς 310), 400 σειρά 400, σειρά 450, LabelWriter™ 4XL	220	
S0722440	Μεγάλη ετικέτα για πολλές χρήσεις (λευκές) 70 mm x 54 mm	1		320	
S0722480	Ετικέτες για κλασέρ, μεγάλες (λευκές) 190 mm x 59 mm	1		110	
S0722560	Ετικέτες ονόματος (λευκές) 89 mm x 41 mm	1		300	
S0719250	Ετικέτες CD/DVD (λευκές) Ø 57 mm	1		160	
S0904980	Έξτρα μεγάλες ετικέτες αποστολής (λευκές) 104 mm x 159 mm	1	LabelWriter™ 4XL	220	

Ετικέτες LabelWriter™

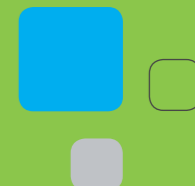

Ετικέτες Διεύθυνσης



S0722370 (99010)

Ετικέτες διεύθυνσης, λευκό χαρτί
89 x 28 mm
130 ανά ρολό, 2 ρολά ανά κουτί
μόνιμης επικόλλησης

S0722380 (99011)

Διάφορες χρωματιστές ετικέτες, χαρτί
(Κιτ., Μπ., Ροζ, Πρ.)
89 x 28 mm
130 ανά ρολό, 4 x 1 ρολό ανά κουτί
μόνιμης επικόλλησης

S0722400 (99012)

Μεγάλες ετικέτες διεύθυνσης, λευκό χαρτί
89 x 36 mm
260 ανά ρολό, 2 ρολά ανά κουτί
μόνιμης επικόλλησης

S0722410 (99013)

Μεγάλες ετικέτες διεύθυνσης, διαφανείς πλαστικές
89 x 36 mm
260 ανά ρολό, 1 ρολό ανά κουτί
μόνιμης επικόλλησης

S0722520 (11352)

Διεθνείς ετικέτες διεύθυνσης
αποστολέα, λευκό χαρτί
54 x 25 mm, 500 ανά ρολό,
1 ρολό ανά κουτί, μόνιμης
επικόλλησης

Ετικέτες Αποστολής Δεμάτων



S0904980 - Μόνο για τον LabelWriter™ 4XL

Έξτρα μεγάλες ετικέτες αποστολής, λευκό χαρτί
104 x 159 mm
220 ανά ρολό, 1 ρολό ανά κουτί
μόνιμης επικόλλησης

S0722430 (99014)

Ετικέτα αποστολής/ονόματος, λευκό χαρτί
101 x 54 mm
220 ανά ρολό, 1 ρολό ανά κουτί
μόνιμης επικόλλησης

Ετικέτες ονόματος



S0722560 (11356)

Λευκή ετικέτα ονόματος, λευκό χαρτί
89 x 41 mm
300 ανά ρολό, 1 ρολό ανά κουτί
αφαιρούμενες

Ετικέτες Πολλαπλών Χρήσεων



S0722530 (11353)

Ετικέτες πολλαπλών χρήσεων
(2 φορές)
25 x 13 mm,
1000 ανά ρολό, 1 ρολό ανά
κουτί,
αφαιρούμενες

S0722550 (11355)

Ετικέτες πολλαπλών χρήσεων,
λευκό χαρτί, 51 x 19 mm,
500 ανά ρολό, 1 ρολό ανά κουτί,
αφαιρούμενες

S0722540 (11354)

Ετικέτες πολλαπλών χρήσεων, λευκό
χαρτί
57 x 32 mm
1000 ανά ρολό, 1 ρολό ανά κουτί
αφαιρούμενες

Ετικέτες αρχειοθέτησης και μέσων αποθήκευσης



S0719250 (14681)

Ετικέτες CD/DVD, διάμ.
57 mm, 160 ανά ρολό, 1
ρολό ανά κουτί, μόνιμες

S0722470 (99018)

Ετικέτες για κλασέρ, μικρές, λευκό χαρτί
190 x 38 mm
110 ανά ρολό, 1 ρολό ανά κουτί
μόνιμης επικόλλησης

S0722460 (99017)

Ετικέτες κρεμαστών φακέλων,
λευκό χαρτί, 50 x 12 mm,
220 ανά ρολό, 1 ρολό ανά κουτί,
μόνιμης επικόλλησης

S0722480 (99019)

Ετικέτες για κλασέρ, μεγάλες, λευκό χαρτί
190 x 59 mm
110 ανά ρολό, 1 ρολό ανά κουτί
μόνιμης επικόλλησης

S0722450 (99016)

Ετικέτες βίντεο επάνω/πλευρικές, λευκό
χαρτί 150 ανά ρολό, 1 ρολό κάθε τύπου
ανά κουτί μόνιμης επικόλλησης
Επάνω ετικέτες βίντεο: 78 x 46 mm

Πλευρικές ετικέτες βίντεο: 147 x 19 mm

Διαχείριση Επαφών



Καταγράψτε κάθε επαφή. Αρπάξτε κάθε ευκαιρία.

Με το σύστημα διαχείρισης επαφών CardScan®, η απόκτηση στοιχείων επαφής είναι τόσο εύκολη όσο η σάρωση μιας επαγγελματικής κάρτας – ή το να αντιγράψετε κάποιο κείμενο από e-mail, ιστοσελίδες και άλλα online έγγραφα. Η βραβευμένη τεχνολογία CardScan® εισάγει τα στοιχεία στα σωστά πεδία σε ένα ψηφιακό αρχείο επαφών. Φτιάξτε μια ανεκτίμητη βάση δεδομένων επαγγελματικών επαφών, χωρίς να πληκτρολογήσετε ούτε μια λέξη. Χρησιμοποιήστε το λογισμικό διαχείρισης επαφών CardScan®, που παρέχεται με το σύστημα, για να αναζητήσετε γρήγορα και να κατηγοριοποιήσετε επαφές, να παράγετε μηνύματα μαζικής αλληλογραφίας ή διαφημιστικά e-mail και πολλά ακόμη.



CardScan® Executive

Προηγμένο σύστημα διαχείρισης επαφών για Η/Υ

Διαχείριση επαφών υψηλής απόδοσης για επαγγελματίες υψηλού προφίλ

Εάν η εργασία και η καριέρα σας εξαρτώνται από την απόκτηση και διαχείριση επαφών, το CardScan® Executive είναι η λύση για εσάς. Τώρα διαθέσιμο σε εκδόσεις για Η/Υ!



- Σαρώστε επαγγελματικές κάρτες έγχρωμα (3 δευτερόλεπτα η κάρτα) ή ασπρόμαυρα (1,5 δευτερόλεπτα η κάρτα)
- Σύρετε και ρίξτε στοιχεία επαφής από e-mail, ιστοσελίδες και άλλα ηλεκτρονικά αρχεία
- Χρησιμοποιήστε το περιλαμβανόμενο λογισμικό CardScan® για αναζήτηση, ταξινόμηση, κατηγοριοποίηση επαφών, email, εκτύπωση ετικετών και πολλά ακόμη
- Συγχρονιστείτε με Outlook®/Outlook® Express, Palm®, συσκευές Windows Mobile®, iPod, SmartPhones®, ACT!®, Lotus® Notes, GoldMine®
- Διαβάζει επαγγελματικές κάρτες σε 7 γλώσσες
- Σύνδεση USB 2.0 – τροφοδοτείται από τον υπολογιστή
- Περιλαμβάνει λογισμικό σαρωτή για ένα χρήστη (αγοράστε επιπλέον άδειες για επέκταση)
- Περιλαμβάνει επίσης online υποστήριξη, πρόσβαση στο διαδίκτυο και υπηρεσία ενημερώσεων – προσβάσιμη από οποιοδήποτε φυλλομετρητή
- Συμβατό με Windows® 2000, Windows® XP, Windows Vista™, Windows® 7



Κωδικός	Περιγραφή	Χρώμα	Ποσότητα συσκευασίας
S0756260	CardScan® Έκδοση Executive 8 Αγγλικά	Ασημί	1/5
S0756270	CardScan® Έκδοση Executive 8 Γερμανικά	Ασημί	1/5
S0763790	CardScan® Έκδοση Executive 8 Γαλλικά	Ασημί	1/5
S0763800	CardScan® Έκδοση Executive 8 Ισπανικά	Ασημί	1/5
S0764780	CardScan® Έκδοση Executive 8 Ιταλικά	Ασημί	1/5
S0764760	CardScan® Έκδοση Executive 8 Πορτογαλικά	Ασημί	1/5
S0764800	CardScan® Έκδοση Executive 8 Ολλανδικά	Ασημί	1/5

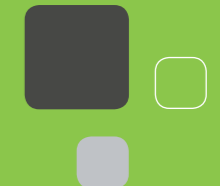
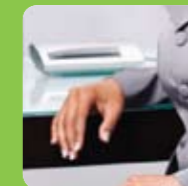

Κωδικός	Περιγραφή	Χρώμα	Ποσότητα συσκευασίας
S0770310	CardScan® Έκδοση Team 8 Αγγλικά	Ασημί	1/5
S0770320	CardScan® Έκδοση Team 8 Γερμανικά	Ασημί	1/5
S0770330	CardScan® Έκδοση Team 8 Ισπανικά	Ασημί	1/5
S0770340	CardScan® Έκδοση Team 8 Γαλλικά	Ασημί	1/5
S0770350	CardScan® Έκδοση Team 8 Ιταλικά	Ασημί	1/5
S0786630	CardScan® Έκδοση Team 8 Πορτογαλικά	Ασημί	1/5
S0770370	CardScan® Έκδοση Team 8 Ολλανδικά	Ασημί	1/5



CardScan® Team

Δικτυακό σύστημα διαχείρισης επαφών για Η/Υ

Μοιραστείτε στοιχεία επαφής με ένα συνάδελφο, ή ολόκληρη την ομάδα σας

Το CardScan® Team επιτρέπει την αποθήκευση επαφών σε ένα διακομιστή δικτύου, όπου μπορείτε να έχετε πρόσβαση εσείς και η ομάδα σας και να τις μοιράζεστε.

- Διατηρήστε μια μόνο, κεντρική βάση δεδομένων επαφών την οποία μπορείτε να μοιράζεστε μεταξύ δύο ή περισσότερων συναδέλφων
- Σαρώστε επαγγελματικές κάρτες έγχρωμα (3 δευτερόλεπτα η κάρτα) ή ασπρόμαυρα (1,5 δευτερόλεπτα η κάρτα)
- Σύρετε και ρίξετε στοιχεία επαφής από e-mail, ιστοσελίδες και άλλα ηλεκτρονικά αρχεία
- Χρησιμοποιήστε το περιλαμβανόμενο λογισμικό CardScan® για αναζήτηση, ταξινόμηση, κατηγοριοποίηση επαφών, email, εκτύπωση ετικετών και πολλά ακόμη
- Συγχρονιστείτε με Outlook®/Outlook® Express, Palm®, συσκευές Windows Κινητές συσκευές®, Smartphone®, ACT!®, Lotus® Notes και GoldMine®
- Διαβάζει επαγγελματικές κάρτες σε 7 γλώσσες
- Σύνδεση USB 2.0 – τροφοδοτείται από τον υπολογιστή
- Περιλαμβάνει ένα σαρωτή και λογισμικό για δύο χρήστες (αγοράστε επιπλέον άδειες για επέκταση)
- Περιλαμβάνει επίσης online υποστήριξη, πρόσβαση στο διαδίκτυο και υπηρεσία ενημερώσεων – προσβάσιμη από οποιονδήποτε φυλλομετρητή

CardScan® Personal

Σύστημα διαχείρισης επαφών για Η/Υ

Φορητή, οικονομική διαχείριση επαφών

Κατασκευασμένο για επαγγελματίες σε κίνηση, το CardScan® Personal περιλαμβάνει ένα φορητό μονόχρωμο σαρωτή επαγγελματικών καρτών ο οποίος χωρά εύκολα στις θήκες των περισσότερων laptop.

- Σαρώστε επαγγελματικές κάρτες ασπρόμαυρα σε 5 δευτερόλεπτα ανά κάρτα
- Σύρετε και ρίξετε στοιχεία επαφής από e-mail, ιστοσελίδες και άλλα ηλεκτρονικά αρχεία
- Χρησιμοποιήστε το περιλαμβανόμενο λογισμικό CardScan® για αναζήτηση, ταξινόμηση, κατηγοριοποίηση επαφών, email, εκτύπωση ετικετών και πολλά ακόμη
- Συγχρονιστείτε με Outlook®/Outlook® Express, Palm®, συσκευές Windows Mobile®, Smartphone®, Act!®, Lotus® Notes και GoldMine®
- Διαβάζει επαγγελματικές κάρτες σε 7 γλώσσες
- Σύνδεση USB 1.1 – τροφοδοτείται από τον υπολογιστή
- Περιλαμβάνει online υποστήριξη, πρόσβαση στο διαδίκτυο και υπηρεσία ενημερώσεων – προσβάσιμη από οποιονδήποτε Web browser



Κωδικός	Περιγραφή	Χρώμα	Ποσότητα συσκευασίας
S0756280	CardScan® Έκδοση Personal 8 Αγγλικά	Ασημί	1/5
S0756290	CardScan® Έκδοση Personal 8 Γερμανικά	Ασημί	1/5
S0763810	CardScan® Έκδοση Personal 8 Γαλλικά	Ασημί	1/5
S0763820	CardScan® Έκδοση Personal 8 Ισπανικά	Ασημί	1/5
S0764790	CardScan® Έκδοση Personal 8 Ιταλικά	Ασημί	1/5
S0764770	CardScan® Έκδοση Personal 8 Πορτογαλικά	Ασημί	1/5
S0764810	CardScan® Έκδοση Personal 8 Ολλανδικά	Ασημί	1/5

CardScan® και LabelWriter™

Ο τέλειος συνδυασμός για απaráμιλλη διαχείριση επαφών



CardScan® Λογισμικό

Λογισμικό διαχείρισης επαφών

Διαχειριστείτε εύκολα στοιχεία επαφών – και ενεργήστε γρήγορα με αυτά σαν βάση

Το βραβευμένο λογισμικό διαχείρισης επαφών CardScan® καθιστά απλή τη διαχείριση, αναζήτηση και επικοινωνία με οποιαδήποτε επαφή ή ομάδα επαφών – και βοηθά στην εκμετάλλευση κάθε ευκαιρίας την κατάλληλη στιγμή.

- Χρησιμοποιήστε προκαθορισμένες κατηγορίες ή δημιουργήστε τις δικές σας, προσθέστε ελεύθερα σημειώσεις σε κάθε μια από τις επαφές σας
- Βρείτε επαφές γρήγορα με λειτουργία αναζήτησης κατά την πληκτρολόγηση
- Ταξινομήστε γρήγορα κατά όνομα, τηλέφωνο, εταιρία, κατηγορία και άλλα
- Εντοπίστε αυτόματα διπλές καταγραφές
- Δημιουργήστε e-mail, φακέλους, ετικέτες αλληλογραφίας LabelWriter™ και κάρτες περιστροφικού αρχείου για μια μεμονωμένη επαφή ή ομάδα επαφών
- Καλέστε τηλεφωνικούς αριθμούς επαφών ή χαρτογραφήστε τις τοποθεσίες επαφών με ένα μόνο κλικ
- Συγχρονίστε τα στοιχεία επαφών με Outlook®/Outlook® Express, Palm®, συσκευές Windows Mobile®, iPod, Smartphone®, Act!®, Lotus® Notes και GoldMine®

Περιγραφή	Ποσότητα συσκευασίας
CardScan® Team άδεια μονού (1) χρήστη*	1
CardScan® Team άδεια δύο (2) χρηστών*	1
CardScan® Team άδεια πέντε (5) χρηστών*	1

* Διαθέσιμο μόνο μέσω της dymo.com



Σειρά LabelManager™



Οργανώστε οποιοδήποτε χώρο εργασίας ή αποθήκευσης μέσα σε μερικά λεπτά.

Οι ηλεκτρονικοί ετικετογράφοι DYMO® LabelManager™ είναι γεμάτοι με χαρακτηριστικά που εμπνεύστηκαν οι καταναλωτές: μεγαλύτερη οθόνη με προεπισκόπηση εκτύπωσης, εύκολη στη χρήση διασύνδεση, πλήκτρα ταχείας πρόσβασης και πολλά ακόμη. Επιπλέον, επιλεγμένα μοντέλα LabelManager™ λειτουργούν με επαναφορτιζόμενες μπαταρίες ιόντων λιθίου που εξαλείφουν τη φασαρία, τα έξοδα και τη σπατάλη των μπαταριών AA. Επιλέξτε το LabelManager™ το οποίο είναι κατάλληλο για εσάς – και δείτε πόσο γρήγορα και εύκολα μπορείτε να οργανώσετε το πιο πολυσχολο γραφείο, φωριαμό αρχειοθέτησης, ντουλάπι ή δωμάτιο.

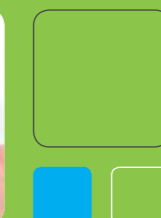

LabelManager™ 360D

Επαναφορτιζόμενος, επιτραπέζιος εκτυπωτής ετικετών

Περισσότερη ισχύς. Περισσότερες λειτουργίες. Όχι πια μπαταρίες AA.

Το επαναφορτιζόμενο LabelManager™ 360D διαθέτει νέα χαρακτηριστικά τοποθέτησης ετικετών που εμπνεύστηκαν οι καταναλωτές μας – και εξαλείφει τη φασαρία, τα έξοδα και την απόρριψη των μπαταριών AA.

- Περιλαμβάνει επαναφορτιζόμενη μπαταρία ιόντων λιθίου και καλώδιο φόρτισης
- Η μεγάλη οθόνη 40 x 70 mm προβάλλει 2 γραμμές κειμένου ετικέτας
- Η οθόνη γραφικών προβάλλει τα εφέ του κειμένου πριν εκτυπώσετε
- 7 μεγέθη γραμματοσειράς, 3 γραμματοσειρές, 7 στυλ κειμένου και 8 στυλ πλαισίου
- μνήμη 9 ετικετών και λειτουργία “αποθήκευσης κειμένου”
- Τυπώνει μέχρι και 10 αντίγραφα της ίδιας ετικέτας
- Εκτυπώνει σε ετικέτες DYMO® D1 σε πλάτη 6, 9, 12 και 19 mm
- Τυπώνει 1 ή 2 γραμμές ανά ετικέτα (σε πλάτη των 9 ή 12 mm)
- Το γνώριμο πληκτρολόγιο τύπου υπολογιστή επιταχύνει την εισαγωγή του κειμένου
- Ταχεία πρόσβαση σε ειδικά σύμβολα συμπεριλαμβανομένων σημείων στίξης, νομισματικών συμβ. και διακριτικών (π.χ., é, à, ç, κλπ.)



ΕΤΙΚΕΤΕΣ

Λειτουργεί με μια επαναφορτιζόμενη μπαταρία ιόντων λιθίου



Νέο

Κωδικός	Περιγραφή	Χρώμα	Ποσότητα συσκευασίας
S0879510	LM 360D AZERTY FR/BE	Μαύρο/Ασημί	1/6
S0879520	LM 360D QWERTZ DE/AT	Μαύρο/Ασημί	1/6
S0879500	LM 360D QWERTY CZ/HU/PL/SK	Μαύρο/Ασημί	1/6
S0879480	LM 360D QWERTY SE/DK/NO/FI	Μαύρο/Ασημί	1/6
S0879490	LM 360D QWERTY GB/HK	Μαύρο/Ασημί	1/6
S0879470	LM 360D QWERTY IT/PT/ES/TR + NL	Μαύρο/Ασημί	1/6

Σειρά LabelManager™

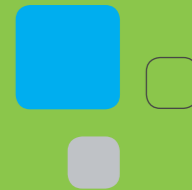
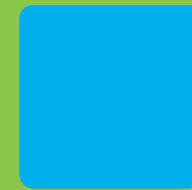

LabelManager™ 260P

Φορητός και επαναφορτιζόμενος εκτυπωτής ετικετών

LabelManager™ 220P

Φορητός εκτυπωτής ετικετών με πληκτρολόγιο τύπου PDA

LabelManager™ 210D

Γενικής χρήσης εκτυπωτής ετικετών με μεγάλη οθόνη γραφικών

LabelManager™ 120P

Βασικός εκτυπωτής ετικετών με έξυπνα πλήκτρα άμεσης πρόσβασης



Νέο



Αδιάκοπη ισχύς εκτύπωσης ετικετών όποτε τη χρειάζεστε, χωρίς μπαταρίες AA

Το κομψό σχέδιο είναι γεμάτο νέα χαρακτηριστικά—που εμπνεύστηκαν οι καταναλωτές—τα οποία σας βοηθούν να επιτύχετε τα αποτελέσματα που θέλετε με περισσότερη ευκολία και άνεση.

- Η μεγάλη οθόνη 30 x 60 mm προβάλλει 2 γραμμές κειμένου ετικέτας
- Η οθόνη γραφικών προβάλλει τα εφέ του κειμένου πριν εκτυπώσετε.
- 6 μεγέθη γραμματοσειράς, 3 γραμματοσειρές, 7 στυλ κειμένου και 8 στυλ πλαίσιου
- Μνήμη 9 ετικετών και λειτουργία “αποθήκευσης κειμένου”
- Τυπώνει μέχρι και 10 αντίγραφα της ίδιας ετικέτας
- Εκτυπώνει σε ετικέτες DYMO® D1 σε πλάτη 6, 9, και 12 mm
- Τυπώνει 1 ή 2 γραμμές ανά ετικέτα (σε ετικέτες πλάτους 9 ή 12mm)
- Ταχεία πρόσβαση σε ειδικά σύμβολα συμπεριλαμβανομένων σημείων στίξης, νομισματικών συμβ. και διακριτικών (π.χ., έ, à, ζ,...)
- Περιλαμβάνει επαναφορτιζόμενη μπαταρία ιόντων λιθίου και καλώδιο φόρτισης

Το μοναδικό του πληκτρολόγιο είναι τόσο εύκολο στη χρήση όσο και το αγαπημένο σας PDA

Εάν σας αρέσει να χρησιμοποιείτε το PDA σας, θα αγαπήσετε και τη διάταξη του πληκτρολογίου του LabelManager™ 220P. Και θα ενθουσιαστείτε με τα αποτελέσματα που θα πετύχετε με αυτόν το φορητό εκτυπωτή ετικετών.

- Πληκτρολόγιο τύπου υπολογιστή για εύκολη εισαγωγή κειμένου, χρησιμοποιώντας τους αντίχειρές σας
- Μεγάλη οθόνη γραφικών προβάλλει τα εφέ του κειμένου πριν εκτυπώσετε
- Εύκολη πλοήγηση από την αρχή μέχρι την εκτύπωση
- 6 μεγέθη γραμματοσειράς, 7 στυλ κειμένου και 8 στυλ πλαίσιου
- Μνήμη 9 ετικετών και λειτουργία “αποθήκευσης κειμένου”
- Τυπώνει μέχρι και 10 αντίγραφα της ίδιας ετικέτας
- Εκτυπώνει σε ετικέτες DYMO® D1 σε πλάτη 6, 9, και 12 mm
- Τυπώνει 1 ή 2 γραμμές ανά ετικέτα (σε ετικέτες πλάτους 9 ή 12mm)
- Λειτουργεί με 6 μπαταρίες (δεν περιλαμβάνονται) ή προαιρετικό τροφοδοτικό AC (δεν περιλαμβάνεται)

Κωδικός	Περιγραφή	Χρώμα	Ποσότητα συσκευασίας
S0784510	LM 220P QWERTY IT/PT/ES/TR + NL	Ασημί/Μαύρο	1/6
S0784520	LM 220P QWERTY GB	Ασημί/Μαύρο	1/6
S0815550	LM 220P QWERTY SE/DK/NO/FI	Ασημί/Μαύρο	1/6
S0784530	LM 220P QWERTY PL/CZ/HU/SK	Ασημί/Μαύρο	1/6
S0784540	LM 220P AZERTY FR/BE	Ασημί/Μαύρο	1/6
S0784550	LM 220P QWERTZ DE/AT/CH	Ασημί/Μαύρο	1/6

Εκτυπωτής για κάθε χρήση με μεγάλη οθόνη γραφικών για γρήγορη κι εύκολη σηματοδότηση στο γραφείο

Με τη μεγάλη του οθόνη, την απλή πλοήγηση και τα πλήκτρα ταχείας πρόσβασης, ο LabelManager™ 210D καθιστά γρήγορη ουσιαστικά οποιαδήποτε εργασία τοποθέτησης ετικετών στο γραφείο.

- Η μεγάλη οθόνη γραφικών προβάλλει τα εφέ του κειμένου πριν εκτυπώσετε
- Εύκολη πλοήγηση από την αρχή μέχρι την εκτύπωση
- Πλήκτρα ταχείας πρόσβασης σε ειδικά σύμβολα, σημεία στίξης και διακριτικά (π.χ., έ, à, ζ,...)
- 6 μεγέθη γραμματοσειράς, 7 στυλ γραμματοσειράς και 8 στυλ πλαίσιου
- Μνήμη 9 ετικετών και λειτουργία “αποθήκευσης κειμένου”
- Τυπώνει μέχρι και 10 αντίγραφα της ίδιας ετικέτας
- Εκτυπώνει σε ετικέτες DYMO® D1 σε πλάτη 6, 9, και 12 mm
- Τυπώνει 1 ή 2 γραμμές ανά ετικέτα (σε ετικέτες πλάτους 9 ή 12mm)
- Λειτουργεί με 6 μπαταρίες AA (δεν περιλαμβάνονται) ή προαιρετικό τροφοδοτικό AC (δεν περιλαμβάνεται)

Κωδικός	Περιγραφή	Χρώμα	Ποσότητα συσκευασίας
S0784430	LM 210D QWERTY IT/PT/ES/TR + NL	Μαύρο/Ασημί	1/6
S0784440	LM 210D QWERTY GB	Μαύρο/Ασημί	1/6
S0815540	LM 210D QWERTY SE/DK/NO/FI	Μαύρο/Ασημί	1/6
S0784450	LM 210D QWERTY PL/CZ/HU/SK	Μαύρο/Ασημί	1/6
S0784460	LM 210D AZERTY FR/BE	Μαύρο/Ασημί	1/6
S0784470	LM 210D QWERTZ DE/AT/CH	Μαύρο/Ασημί	1/6

Έξυπνα πλήκτρα προσφέρουν εύκολη μορφοποίηση ετικετών με ένα άγγιγμα

Δημιουργήστε εξαιρετικές ετικέτες οπουδήποτε – με λιγότερη πληκτρολόγηση – με το φορητό LabelManager™ 120P.

- Έξυπνα πλήκτρα παρέχουν άμεση πρόσβαση στις πιο δημοφιλείς λειτουργίες μορφοποίησης, συμπεριλαμβανομένων του μεγέθους γραμματοσειράς, έντονη γραφή, κατακόρυφη, υπογράμμιση και κείμενο σε πλαίσιο.
- Η οθόνη γραφικών προβάλλει τα εφέ του κειμένου πριν εκτυπώσετε.
- 2 μεγέθη γραμματοσειράς, 3 στυλ γραμματοσειράς και 1 στυλ πλαίσιου
- Εύκολη πλοήγηση από την αρχή μέχρι την εκτύπωση
- Πλήκτρα ταχείας πρόσβασης σε ειδικά σύμβολα, σημεία στίξης και διακριτικά (π.χ., έ, à, ζ,...)
- Μνήμη τελευταίας ετικέτας
- Εκτυπώνει σε ετικέτες DYMO® D1 σε πλάτη 9 και 12 mm
- Εξοικονόμηση ενέργειας με την αυτόματη απενεργοποίηση για την παράταση της διάρκειας ζωής της μπαταρίας
- Λειτουργεί με 6 AA μπαταρίες (δεν περιλαμβάνονται) ή προαιρετικό τροφοδοτικό AC

Κωδικός	Περιγραφή	Χρώμα	Ποσότητα συσκευασίας
S0893890	LM 120P ABC CZ/HU/PL/SK	Ασημί/Μαύρο	1/6
S0893900	LM 120P ABC SE/DK/NO/FI	Ασημί/Μαύρο	1/6
S0893910	LM 120P ABC CZ/HU/PL/SK	Ασημί/Μαύρο	1/6
S0893920	LM 120P ABC GB/NL/BE/FR/DE+HK	Ασημί/Μαύρο	1/6

Σειρά LabelManager™

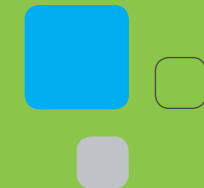

LabelPoint™

350

Πλούσιος σε λειτουργίες φορητός εκτυπωτής ετικετών με σύνδεση H/Y

LabelManager™

450D

Υψηλής απόδοσης επιτραπέζιος εκτυπωτής ετικετών με σύνδεση H/Y

LabelManager™

PCII

Εκτυπωτής ετικετών που συνδέεται με H/Y για ετικέτες έως 24 mm



ΕΤΙΚΕΤΕΣ



USB



ΕΤΙΚΕΤΕΣ



USB



ΕΤΙΚΕΤΕΣ



USB

Πετύχετε περισσότερα με προηγμένη ετικετογράφηση στον υπολογιστή σας ή εν κινήσει

Ο ισχυρότερος εκτυπωτής χειρός της Dymo λειτουργεί μόνος του ή σε συνεργασία με τον H/Y σας. Εξαιρετικά ευέλικτος και εύκολος στη χρήση, εκτυπώνει barcode λογότυπα και γραφικά. Ιδανικός για διευθυντές αποθήκης, ιδιοκτήτες καταστημάτων και εργαζόμενους που χρειάζονται έναν αξιόπιστο, πλήρη λειτουργιών εκτυπωτή ετικετών που τους εξοικονομεί και χρόνο.

- Λειτουργεί ανεξάρτητα ή συνδέεται μέσω USB 2.0 σε PC, για επεξεργασία επί της οθόνης και εκτύπωση
- Πληκτρολόγιο ABC με εύκολη πλοήγηση
- Ημι-γραφική οθόνη με προεπισκόπηση εκτύπωσης
- Εκτυπώνει barcode: UPC-E, Code-39, Code-128, EAN 13, EAN 8, UPC-A
- Διαθέτει λογισμικό εξοικονόμησης χρόνου με πλήκτρα συντόμευσης
- 7 γραμματοσειρές, 13 στυλ κειμένου, 6 πλαίσια και διάφορα σχέδια φόντου
- Τυπώνει μέχρι και 5 γραμμές κειμένου ανά ετικέτα (στα 19 mm)
- Εκτυπώνει σε ετικέτες DYMO® D1 στα 6, 9, 12 και 19 mm
- Λειτουργεί με 6 μπαταρίες AA (δεν περιλαμβάνονται), προαιρετικό τροφοδοτικό AC (δεν περιλαμβάνεται) ή επαναφορτιζόμενη μπαταρία (δεν περιλαμβάνεται)

Κωδικός	Περιγραφή	Χρώμα	Ποσότητα συσκευασίας
S0719030	LP 350 ABC PL/CZ/HU/SK	Ασημί/Μαύρο	1/6
S0719040	LP 350 ABC SE/DK/NO/FI	Ασημί/Μαύρο	1/6
S0719050	LP 350 ABC IT/PT/ES/TR	Ασημί/Μαύρο	1/6
S0719020	LP 350 ABC GB/NL/BE/FR/DE	Ασημί/Μαύρο	1/6

Με ή χωρίς τον υπολογιστή σας, εξατομικεύστε και δημιουργήστε ξεχωριστές ετικέτες υψηλού επιπέδου.

Ο LabelManager™ 450D σας προσφέρει περισσότερους τρόπους από ποτέ για να κάνετε εντυπωσιακές τις ετικέτες σας.

- Λειτουργεί ανεξάρτητα ή συνδέεται μέσω USB 2.0 στον H/Y σας, για επεξεργασία επί της οθόνης και εκτύπωση
- Ημι-γραφική οθόνη με προεπισκόπηση εκτύπωσης για την προβολή και επεξεργασία ετικετών
- Αυτόματος κόφτης ετικετών
- 7 στυλ γραμματοσειράς, 5 μεγέθη γραμματοσειράς, 13 στυλ κειμένου, 6 πλαίσια, διάφορα σχέδια φόντου και 6 τύποι barcode
- Εκτυπώνει σε ετικέτες DYMO® D1 στα 6, 9, 12, 19 και 24 mm
- Τυπώνει μέχρι και 5 γραμμές κειμένου (σε ετικέτες 19 και 24 mm)
- Μνήμη για τις τελευταίες 15 ετικέτες που εκτυπώθηκαν, 10 συχνά χρησιμοποιούμενες ετικέτες και 10 μοντέλα ετικετών
- Λειτουργεί με 6 μπαταρίες AA (δεν περιλαμβάνονται) ή προαιρετικό τροφοδοτικό AC (δεν περιλαμβάνεται)

Κωδικός	Περιγραφή	Χρώμα	Ποσότητα συσκευασίας
S0718920	LM 450D FR/BE	Ασημί/Γκρι	1/6
S0718930	LM 450D DE/AT/CH	Ασημί/Γκρι	1/6
S0718900	LM 450D PL/CZ/SK/HU	Ασημί/Γκρι	1/6
S0718890	LM 450D SE/DK/NO/FI	Ασημί/Γκρι	1/6
S0718870	LM 450D NL+IT/ES/PT/TR	Ασημί/Γκρι	1/6
S0718880	LM 450D GB	Ασημί/Γκρι	1/6

Σχεδιάστε γρήγορα και εκτυπώστε ετικέτες πλάτους έως 24mm

Με τον LabelManager™ PCII είναι εύκολη η δημιουργία ετικετών με γραφικά, barcode ή τις αγαπημένες σας γραμματοσειρές – χρησιμοποιώντας το περιλαμβανόμενο λογισμικό, ή Microsoft® Word και άλλα δημοφιλή προγράμματα.

- Χρησιμοποιήστε τις γραμματοσειρές, στυλ και τα εφέ των Windows®
- Εκτυπώστε λογότυπα και γραφικά από τον εκτυπωτή σας
- Εκτυπώνει σε ετικέτες DYMO® D1 στα 6, 9, 12, 19 και 24 mm
- Εκτυπώνει ποικίλο αριθμό γραμμών κειμένου ανάλογα με το μέγεθος της γραμματοσειράς
- Περιλαμβάνεται τροφοδοτικό AC
- Εκτυπώνει barcode συμπεριλαμβανομένων UPC-E, Code 39, Code 128, EAN 13, EAN 8, UPC-A
- Συμβατός με Windows® XP, Windows Vista™, Windows® 7

Κωδικός	Περιγραφή	Χρώμα	Ποσότητα συσκευασίας
S0726630	LM PCII PL/CZ/HU/SK	Ασημί/Μαύρο	1/6
S0726650	LM PCII SE/DK/NO/FI	Ασημί/Μαύρο	1/6
S0726640	LM PCII IT/PT/ES/TR	Ασημί/Μαύρο	1/6
S0726690	LM PCII GB/HK	Ασημί/Μαύρο	1/6
S0726660	LM PCII GB/NL/BE/FR/DE	Ασημί/Μαύρο	1/6

LabelManager™ Αξεσουάρ

Προσφέρετε περισσότερες επιλογές στον εαυτό σας με αυτά τα εύχρηστα προϊόντα



Τροφοδοτικό AC

Λειτουργεί με όλα τα μοντέλα LabelManager™ και LabelPoint™ εκτός των LabelManager™ 120P, 260P, 360D.



Επαναφορτιζόμενη μπαταρία

Μόνο για τον LabelPoint™ 350. Απαιτείται τροφοδοτικό AC.

Κωδικός	Περιγραφή	Χρώμα	Ποσότητα συσκευασίας
S0721430	ADAPTER D1 M/C 240V GB	Μαύρο	1/1
S0721440	ADAPTER D1 M/C 240V EUR	Μαύρο	1/1
S0719870	Επαναφορτιζόμενη μπαταρία LP 350	Μαύρο	1/1



Σύστημα Ετικετών

Για εκτυπωτές ετικετών LabelManager™ και LabelPoint™



Ετικέτες DYMO® D1

Δημιουργημένες ειδικά για τα DYMO® LabelManager™ ή LabelPoint™, οι ετικέτες DYMO® D1 προσφέρουν την απόδοση και ποικιλία που χρειάζεστε για οποιαδήποτε εργασία τοποθέτησης ετικετών – εσωτερικά ή στο ύπαιθρο, στο γραφείο σας, στο εργαστήριο σας, στο κατάστημά σας ή οπουδήποτε αλλού εργάζεστε.

- Συσκευασμένες σε πρακτικές κασέτες – απλά τοποθετήστε στον εκτυπωτή ετικετών σας και ξεκινήστε τη σηματοδότηση
- “Εύκολη αφαίρεση” για απροβλημάτιστη εφαρμογή
- Τεχνολογία θερμικής μεταφοράς – Δεν απαιτείται μελάνι ή τόνερ
- Διαθέσιμες σε 12 διαφορετικά χρώματα και 5 διαφορετικά πλάτη
- Επιλέξτε τη σωστή ετικέτα για οποιαδήποτε εργασία μέσα από τις στάνταρ, εύκαμπτες και μόνιμης επικόλλησης ποικιλίες ετικετών

Ποιές κασέτες ετικετών είναι συμβατές με το δικό σας εκτυπωτή ετικετών DYMO®;

Μοντέλα	6 mm	9 mm	12 mm	19 mm	24 mm
LabelManager™ 120P	-	✓	✓	-	-
LabelManager™ 210D	✓	✓	✓	-	-
LabelManager™ 220P	✓	✓	✓	-	-
LabelManager™ 260P	✓	✓	✓	-	-
LabelManager™ 360D	✓	✓	✓	✓	-
LabelPoint™ 350	✓	✓	✓	✓	-
LabelManager™ 450D	✓	✓	✓	✓	✓
LabelManager™ PC II	✓	✓	✓	✓	✓

Επιλεγμένες κασέτες ετικετών D1 είναι επίσης κατάλληλες για τα παρακάτω μηχανήματα DYMO®: 1000 Plus, 2000, 3500, 4500, 5500, Pocket, LabelManager™ 100, LabelManager™ 100+, LabelManager™ 150, LabelManager™ 200, LabelManager™ 300, LabelManager™ 350, LabelManager™ 400, LabelPoint™ 100, LabelPoint™ 150, LabelPoint™ 200, LabelPoint™ 250, LabelPoint™ 300, LabelManager™ PC, LabelWriter™ Duo.



Σύστημα Ετικετών

Για εκτυπωτές ετικετών LabelManager™ και LabelPoint™

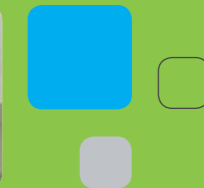
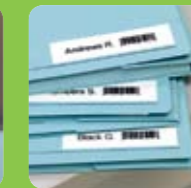

Στάνταρ ετικέτες D1



Αφαιρούμενη

Οι ετικέτες μπορούν να αφαιρεθούν χωρίς να αφήσουν κατάλοιπα συγκολλητικού υλικού

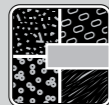

Για διάφορες επιφάνειες

Κολλά σε σχεδόν όλες τις καθαρές, επίπεδες επιφάνειες συμπεριλαμβανομένου του πλαστικού, χαρτιού, μετάλλου, ξύλου και γυαλιού



Εύκολα αφαιρούμενο χαρτί

Αφαιρέστε εύκολα το πίσω χαρτί για γρήγορη και απλή εφαρμογή



Αδιάβροχη

Ανθεκτική στο νερό, λάδι, λίπη και τους περισσότερους πιο ήπιους διαλύτες



Ανθεκτική σε UV

Ανθεκτική στην έκθεση στο ηλιακό φως χωρίς να ξεθωριάζει ή να ξεφλουδίζει



Ανθεκτική στη θερμοκρασία

Ανθεκτική σε θερμοκρασίες από -18° έως 90° C

Χρώμα	Μήκος = 7 m	Πλάτος				
		6 mm ¹	9 mm	12 mm	19 mm	24 mm
ABC	μαύρο σε διαφανές	S0720770	S0720670	S0720500	S0720820	S0720920
ABC	μαύρο σε λευκό	S0720780	S0720680	S0720530	S0720830	S0720930
ABC	μαύρο σε κίτρινο	S0720790	S0720730	S0720580	S0720880	S0720980
ABC	μαύρο σε μπλε	-	S0720710	S0720560	S0720860	S0720960
ABC	μαύρο σε πράσινο	-	S0720740	S0720590	S0720890	S0720990
ABC	μαύρο σε κόκκινο	-	S0720720	S0720570	S0720870	S0720970
ABC	λευκό σε διαφανές	-	-	S0720600	S0720900	S0721000
ABC	λευκό σε μαύρο	-	-	S0720610	S0720910	S0721010
ABC	μπλε σε λευκό	-	S0720690	S0720540	S0720840	S0720940
ABC	μπλε σε διαφανές	-	-	S0720510	-	-
ABC	κόκκινο σε λευκό	-	S0720700	S0720550	S0720850	S0720950
ABC	κόκκινο σε διαφανές	-	-	S0720520	-	-
	Ποσότητα συσκευασίας	1/5	1/5	1/5	1/5	1/5

¹ Οι κασέτες ετικετών 6 mm δε διαθέτουν πίσω σχισμή

Ετικέτες υψηλής απόδοσης D1

Η DYMO® έχει αναπτύξει δύο νέα είδη ετικέτας για απαιτητικές εφαρμογές.

Οι κασέτες ετικετών παρέχονται με την πίσω σχισμή Εύκολης αφαίρεσης της DYMO® για απροβλημάτιστη εφαρμογή ετικετών. Διατίθεται σε πλάτη 12 και 19 mm.

Ακατάλληλο για μηχανήματα DYMO® 1000, DYMO® 3000, DYMO® 4000, DYMO® 4500 και DYMO® 5000.

Εύκαμπτες ετικέτες για καμπύλες και ανώμαλες επιφάνειες

Οι νάιλον ετικέτες που αγκαλιάζουν τα περιγράμματα, εφοδιασμένες και με μόνιμο συγκολλητικό στην πίσω τους πλευρά, είναι τέλειες για σηματοδότηση σε καμπύλες και ανάγλυφες επιφάνειες, για τη σήμανση καλωδίων, και για τη σήμανση με ετικέτα σε οποιαδήποτε επιφάνεια δεν είναι λεία.



Μόνιμη συγκολλητική ουσία

Δύσκολες στην αφαίρεση (μπορεί να αφήσουν κατάλοιπα)



Για λείες, εύκαμπτες και ανάγλυφες επιφάνειες

Κολλούν σε σχεδόν όλες τις καθαρές, επίπεδες επιφάνειες συμπεριλαμβανομένου του πλαστικού, χαρτιού, μετάλλου, ξύλου και γυαλιού. Κολλούν σε ελαφρά πτυχωμένες επιφάνειες, όπως περιβλήματα υπολογιστών, συσκευές και συρτάρια αρχειοθέτησης. Ιδανικές για επιφάνειες όπου είναι δύσκολη η τοποθέτηση ετικετών και έντονα ανάγλυφες επιφάνειες, όπως στυλό και τσάντες υπολογιστή.

Χρώμα	Μήκος = 3,5 m	Width	
		12 mm	19 mm
ABC	μαύρο σε λευκό	S0718040	S0718050
	Ποσότητα συσκευασίας	1/5	1/5

Ετικέτες μόνιμης επικόλλησης που δεν ξεκολλούν

Οι πολυεστερικές ετικέτες μόνιμης επικόλλησης DYMO® D1 έχουν την ίδια ακριβώς όψη με τις στάνταρ ετικέτες μας, αλλά είναι εφοδιασμένες με ισχυρή συγκολλητική ουσία στην πίσω πλευρά τους που συγκρατεί την ετικέτα στη θέση της για πάντα.



Μόνιμη συγκολλητική ουσία

Δύσκολες στην αφαίρεση (μπορεί να αφήσουν κατάλοιπα)

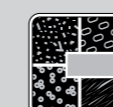

Για διάφορες επιφάνειες

Κολλούν σε σχεδόν όλες τις καθαρές, επίπεδες επιφάνειες συμπεριλαμβανομένου του πλαστικού, χαρτιού, μετάλλου, ξύλου και γυαλιού

Χρώμα	Μήκος = 5,5 m	Πλάτος	
		12 mm	19 mm
ABC	μαύρο σε λευκό	S0718060	S0718070
	Ποσότητα συσκευασίας	1/5	1/5



Σύστημα δύο ετικετών DYMO® D2

Συνδυάστε μελάνι και κασέτες ετικετών για τη δημιουργία 18 συνδυασμών χρωμάτων, σε μια ποικιλία πλατών ετικετών – και εκτυπώστε μέχρι και 3 διαφορετικά χρώματα στην ίδια ετικέτα. Το σύστημα D2 είναι εξαιρετικό για την χρωματική κωδικοποίηση φακέλων, ή για οποιαδήποτε εργασία τοποθέτησης ετικετών όπου η ποικιλία των χρωμάτων έχει σημασία. Δείτε τον παρακάτω πίνακα για εκτυπωτές ετικετών που χρησιμοποιούν το σύστημα D2.

Ετικέτες D2

Κασέτες ετικετών DYMO®, αυτοκόλλητες και με πίσω σχισμή¹ για την εξασφάλιση εύκολου διαχωρισμού.

Χρώμα	Μήκος = 10 m	Πλάτος				
		6 mm ¹	12 mm	19 mm	24 mm ²	32 mm ²
διαφανές		S0721020	S0721080	S0721140	S0721200	S0721240
λευκό		S0721030	S0721090	S0721150	S0721210	S0721250
κίτρινο		S0721060	S0721120	S0721180	S0721230	S0721280
μπλε		S0721050	S0721110	S0721170	S0721220	S0721270
πράσινο		S0721070	S0721130	S0721190	-	S0721290
κόκκινο		S0721040	S0721100	S0721160	-	S0721260
Ποσότητα συσκευασίας		1/5	1/5	1/5	1/5	1/5
Συμβατό με		LabelManager™ 900 PC-10 DYMO® 6000, 9000	LabelManager™ 900 PC-10 DYMO® 6000, 9000	LabelManager™ 900 PC-10 DYMO® 6000, 9000	LabelManager™ 900 PC-10 DYMO® 9000	LabelManager™ 900 PC-10 DYMO® 9000

¹ Οι κασέτες ετικετών 6 mm δε διαθέτουν πίσω σχισμή
² όχι για τον DYMO® 6000

Μελανοταινίες D2

Μελανοταινίες για χρήση σε συνδυασμό με κασέτες ετικετών D2.

Χρώμα	Μήκος = 50 m	Πλάτος	
		19 mm	32 mm ²
μαύρο		S0721300	S0721330
κόκκινο		S0721310	S0721340
μπλε		S0721320	S0721350
Ποσότητα συσκευασίας		1/5	1/5





DYMO®

1540

Ανάγλυφος εκτυπωτής Ετικετών Γραφείου

Δημιουργήστε ελκυστικές ανάγλυφες ΕΤΙΚΕΤΕΣ

Οικονομικός, ανθεκτικός και εύκολος στη χρήση - δε χρειάζεται ηλεκτρική ενέργεια

- Περιλαμβάνει εύκολα εναλλάξιμους τροχούς για την εκτύπωση οριζόντιων ή κατακόρυφων ετικετών
- Κόβει αυτόματα τις ετικέτες με γλωσσίδα εύκολης αφαίρεσης
- Χρησιμοποιεί ετικέτες DYMO® 3D των 9 mm
- Πλαστική κατασκευή για άνεση με μικρό βάρος

Κωδικός	Περιγραφή	Χρώμα	Ποσότητα συσκευασίας
S0720030	DYMO® 1540 9 MM NO/DK.200	Μπλε	1/12
S0720020	DYMO® 1540 9 MM DE/CH.200	Μπλε	1/12
S0720040	DYMO® 1540 9 MM ES/PT.200	Μπλε	1/12
S0720010	DYMO® 1540 9 MM AM.200	Μπλε	1/12

Ετικέτες ανάγλυφης εκτύπωσης DYMO® 3D

Οι ετικέτες ανάγλυφης εκτύπωσης DYMO® 3D κολλούν σε οποιαδήποτε καθαρή, επίπεδη επιφάνεια – και είναι ανθεκτικές στο νερό, τη διάβρωση, τα γδαρσίματα και τα περισσότερα χημικά. Είτε τις χρησιμοποιείτε σε εσωτερικό χώρο ή στο ύπαιθρο, μπορείτε να είστε σίγουροι ότι θα διαρκέσουν – και ότι θα παραμείνουν στη θέση τους.

Είναι διαθέσιμες σε τέσσερα χρώματα.



Κοπή με γλωσσίδα

Οι ανάγλυφοι ετικετογράφοι της DYMO® είναι εξοπλισμένοι με κοπίδι για εύκολη αφαίρεση της πλαστικής ετικέτας



DYMO®

1575

Ετικετογράφος ανάγλυφης εκτύπωσης Ετικετών Γραφείου

Υψηλής ποιότητας ανάγλυφη εκτύπωση για το πιο πολυάσχολο γραφείο ή χώρο εργασίας

Με τη μεταλλική του κατασκευή, τα προηγμένα του χαρακτηριστικά και την πολύ ομαλή λειτουργία του, το DYMO® 1575 μπορεί να είναι ο τελευταίος ανάγλυφος ετικετογράφος που θα χρειαστείτε ποτέ.

- Ο μεταλλικός κορμός είναι ανθεκτικός αλλά ελαφρύς
- Ομαλές λειτουργίες ανάγλυφης εκτύπωσης και κοπής – εργαστείτε άνετα για ώρες
- Κίνηση μπρος/πίσω για έλεγχο της τροφοδοσίας ετικέτας, της απόστασης των χαρακτήρων
- Περιλαμβάνει εύκολα εναλλάξιμους τροχούς για την εκτύπωση οριζόντιων ή κατακόρυφων ετικετών
- Κόβει αυτόματα τις ετικέτες με γλωσσίδα εύκολης αφαίρεσης
- Χρησιμοποιεί ετικέτες DYMO® 3D των 9 mm

Κωδικός	Περιγραφή	Χρώμα	Ποσότητα συσκευασίας
S0720070	DYMO® 1575 9 MM ES/PT.200	Μαύρο	1/12
S0720060	DYMO® 1575 9 MM DE/CH.200	Μαύρο	1/12
S0720050	DYMO® 1575 9 MM AM.200	Μαύρο	1/12

Ετικέτες ανάγλυφης εκτύπωσης 3D

Χρώμα	Μέγεθος Π x Μ	Μπλίστερ	Κουτί
		Καρτέλα 3 ρολών 9 mm x 3 m	9 mm x 3 m
μαύρο		S0847730	S0898130
μπλε		S0847740	S0898140
κόκκινο		-	S0898150
πράσινο		-	S0898160
κόκκινο + μπλε + μαύρο		S0847750	-
	Ποσότητα συσκευασίας	1/5	1/10

Ξοδέψτε περισσότερο χρόνο απολαμβάνοντας τη ζωή.

Η DYMO® διαθέτει τα εργαλεία ετικετογράφησης που χρειάζεστε για να οργανώσετε την αποθήκευση στο πατάρι σας, στο υπόγειο ή στο εργαστήριο, στο γκαράζ καθώς και σε ό,τι άλλο χρειάζεται σηματοδότηση. Όλοι στην οικογένειά σας θα βρискουν τα πράγματα γρηγορότερα και θα τα χάνουν σπανιότερα – κάτι που σημαίνει ότι θα σπαταλάτε λιγότερο χρόνο ψάχνοντας για το ένα και το άλλο, αφήνοντας σας περισσότερο χρόνο για να αφιερώσετε σε αυτό που πραγματικά σας αρέσει να κάνετε.



Σπίτι

Λύσεις Τοποθέτησης Ετικετών στο σπίτι

Οργανώστε το σπίτι σας. Κάντε τη ζωή απλούστερη.

Διατηρήστε οποιοδήποτε δωμάτιο, ντουλάπι, ντουλαπάκι ή ράφι τακτικό και συμμαζεμένο. Αναγνωρίστε εύκολα ρούχα, βιβλία, εργαλεία και οποιαδήποτε άλλη ιδιοκτησία έχει αξία για εσάς. Τοποθετήστε οδηγίες, σημειώσεις και υπενθυμίσεις με ασφάλεια για εύκολη παραπομπή. Στη συνέχεια απολαύστε τον επιπλέον χρόνο – και την πνευματική ηρεμία – που προκύπτει από τη λειτουργία ενός τακτικού και καλά οργανωμένου σπιτιού.



Οργανώστε οποιοδήποτε χώρο αποθήκευσης μέσα σε λεπτά

Τοποθετήστε ετικέτες σε ράφια, συρτάρια, ντουλαπάκια, ντουλάπες – μια θέση για το καθετί και τα πάντα στη θέση τους.



Αφαιρέστε το άγχος από τη μαγειρική

Αναγνωρίστε τα μπαχαρικά και άλλα υλικά με πλαστικές ετικέτες που είναι ευανάγνωστες και εύκολα διατηρούνται καθαρές.



Σηματοδοτήστε τα ηλεκτρονικά σας

Οι μεταλλικές ετικέτες είναι εξαιρετικές για αξεσουάρ, ηλεκτρονικά και εργασίες με χρωματική κωδικοποίηση.



Σηματοδοτήστε τα υπάρχοντά σας ως ιδιοκτησία σας

Κάντε τα ρούχα ευκολότερα στην αναγνώριση και δυσκολότερο να χαθούν με ετικέτες-σιδερότυπα που πλένονται στο πλυντήριο.



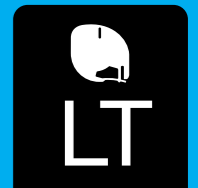
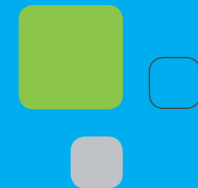
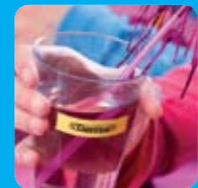

LetraTag™ LT 100H

Προσωπικός εκτυπωτής ετικετών χειρός

Τοποθετήστε ετικέτες και οργανωθείτε οπουδήποτε στο σπίτι σας

Μικρός, κομψός και φορητός ο DYMO® LetraTag™ LT-100H χειρός κάνει εύκολη την οργάνωση κάθε χώρου μέσα στο σπίτι σας.

- Η μεγάλη οθόνη γραφικών σας επιτρέπει να δείτε το κείμενο και τα εφέ του κειμένου πριν εκτυπώσετε
- Εκτυπώνει 5 μεγέθη γραμματοσειράς, 7 στυλ κειμένου και 8 στυλ πλαισίου
- Μνήμη 9 ετικετών
- Αποτύπωση ημερομηνίας
- 195 σύμβολα
- Εύκολα στη χρήση πλήκτρα πλοήγησης για ταχεία πρόσβαση σε ειδικές λειτουργίες
- Εκτυπώνει ετικέτες 1 ή 2 γραμμών
- Εκτυπώνει χάρτινες, πλαστικές, μεταλλικές και εφαρμοζόμενες με σιδέρωμα ετικέτες LetraTag™ LT
- Χρησιμοποιεί 4 μπαταρίες AA (δεν περιλαμβάνονται) ή προαιρετικό τροφοδοτικό AC (δεν περιλαμβάνεται)
- 3 επιλογές γλώσσας — Αγγλικά, Γαλλικά, Ισπανικά

Κωδικός	Περιγραφή	Χρώμα	Ποσότητα συσκευασίας
S0883970	LT100H ABC SE/NO/DK/FI	Μπλε/Ασημί	1/6
S0883980	LT100H ABC GB/NL/FR/BE	Μπλε/Ασημί	1/6
S0883990	LT100H ABC DE/AT/CH	Μπλε/Ασημί	1/6
S0884000	LT100H ABC IT/ES/PT	Μπλε/Ασημί	1/6
S0884010	LT100H ABC TR/HU/GB	Μπλε/Ασημί	1/6
S0884020	LT100H ABC SK/PL/CZ	Μπλε/Ασημί	1/6



LetraTag™ LT 100T

Επιτραπέζιος προσωπικός εκτυπωτής ετικετών

Οργανωθείτε στο σπίτι με την ισχύ τοποθέτησης ετικετών μιας μεγάλης επιχείρησης

Ο DYMO® LetraTag™ LT-100T είναι συμπαγής και εύκολος στη χρήση – αλλά προσφέρει πολλές προηγμένες επιλογές τοποθέτησης ετικετών.

- Γνώριμο πληκτρολόγιο τύπου υπολογιστή για ταχεία εισαγωγή κειμένου
- Μεγάλη οθόνη γραφικών σας επιτρέπει να δείτε το κείμενο και τα εφέ του κειμένου στην οθόνη
- Εκτυπώνει 5 μεγέθη γραμματοσειράς, 7 στυλ κειμένου και 8 στυλ πλαισίου
- Μνήμη 9 ετικετών
- Αποτύπωση ημερομηνίας
- 195 σύμβολα
- Εξοικονόμηση ενέργειας με αυτόματη απενεργοποίηση
- Εύκολα στη χρήση πλήκτρα πλοήγησης για ταχεία πρόσβαση σε ειδικές λειτουργίες
- Εκτυπώνει ετικέτες 1 ή 2 γραμμών
- Εκτυπώνει χάρτινες, πλαστικές, μεταλλικές και εφαρμοζόμενες με σιδέρωμα ετικέτες LetraTag™ LT
- Χρησιμοποιεί 4 μπαταρίες AA (δεν περιλαμβάνονται) ή προαιρετικό τροφοδοτικό AC (δεν περιλαμβάνεται)

Κωδικός	Περιγραφή	Χρώμα	Ποσότητα συσκευασίας
S0758360	LT 100T AZERTY FR/BE	Ασημί	1/6
S0758370	LT 100T QWERTZ DE/AT/SE	Ασημί	1/6
S0758380	LT 100T QWERTY GB/NL	Ασημί	1/6
S0758390	LT 100T QWERTY SE/NO/DK/FI	Ασημί	1/6
S0758400	LT 100T QWERTY SK/PL/CZ	Ασημί	1/6
S0758410	LT 100T QWERTY IT/ES/PT	Ασημί	1/6
S0758420	LT 100T QWERTY TR/HU/GB	Ασημί	1/6

Ετικέτες DYMO® LetraTag™ LT

Δημιουργημένες ειδικά για τον εκτυπωτή ετικετών DYMO® LetraTag™, οι ετικέτες DYMO® LetraTag™ είναι συσκευασμένες σε εύκολες στην τοποθέτηση κασέτες και διαθέτουν χαρτί εύκολου διαχωρισμού για απροβλημάτιστη εφαρμογή. Επιλέξτε από τέσσερα υλικά:



Χαρτί
Οικονομικές ετικέτες για εσωτερική χρήση



Μεταλλικές
Ανθεκτικές στο σκίσιμο, καθαρίζονται, μακράς διάρκειας ετικέτες, για εσωτερική χρήση



Πλαστικές
Ανθεκτικές, ετικέτες που καθαρίζονται για εσωτερική χρήση



Εφαρμοζόμενες με σιδέρωμα
Ετικέτες που πλένονται στο πλυντήριο για χρήση σε ρούχα και υφάσματα

Χρώμα	Πλάτος = 12 mm	Χαρτί	Πλαστικό	Μεταλλικές	Εφαρμοζόμενες με σιδέρωμα
ABC	λευκό	S0721510	S0721610	-	S0718850
ABC	διαφανές	-	S0721530	-	-
ABC	κίτρινο	-	S0721620	-	-
ABC	κόκκινο	-	S0721630	-	-
ABC	πράσινο	-	S0721640	S0721740	-
ABC	μπλε	-	S0721650	-	-
ABC	ασημί	-	-	S0721730	-
	Ποσότητα συσκευασίας	1/10	1/10	1/10	1/10
	τριπλή συσκευασία (Χα λευκό, Πλ κίτρινο, Μετ ασημί)		S0721790		-
	Ποσότητα συσκευασίας		1/10		-

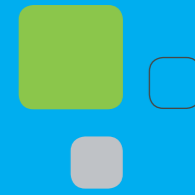

Omega EM

Εκτυπωτής ανάγλυφων ετικετών για το σπίτι

Δημιουργήστε εύκολα ανάγλυφες ετικέτες για το εργαστήριο ή το γραφείο σας στο σπίτι

Άνετος, ανθεκτικός και εύκολος στη χρήση, ο Omega είναι ο τέλειος εκτυπωτής ετικετών για τους ιδιοκτήτες σπιτιών που προσέχουν τα έξοδά τους, τους χομπίστες και τους οπαδούς των μαστορεμάτων.

- Εκτυπώνει ανάγλυφα 49 διαφορετικούς χαρακτήρες συμπεριλαμβανομένων ειδικών σύμβολων
- Κατασκευασμένος από ανθεκτικό πλαστικό ABS
- Εργονομική λαβή με απαλής υφής επιφάνεια για άνεση
- Ισορροπημένος για να στέκεται σε οποιοδήποτε πάγκο
- Κόβει τις ετικέτες με γλωσσίδα εύκολης αφαίρεσης
- Χρησιμοποιεί ετικέτες DYMO 3D πλάτους 9 mm
- Εύκολη επιλογή χαρακτήρων με περιστροφή και click
- Δε χρειάζονται μπαταρίες

Κωδικός	Περιγραφή	Χρώμα	Ποσότητα συσκευασίας
S0717930	DYMO® OMEGA DE/GB	Ανοιχτό Μπλε	1/6
S0717940	DYMO® OMEGA DK/NO/FI+ES	Ανοιχτό Μπλε	1/6
S0717950	DYMO® OMEGA SE	Ανοιχτό Μπλε	1/6
S0717970	DYMO® OMEGA CYRILLIC	Ανοιχτό Μπλε	1/6



Junior EM

Εκτυπωτής ανάγλυφων ετικετών για το σπίτι

Βοηθά παιδιά και φοιτητές να παραμένουν οργανωμένοι

Το Junior είναι το τέλειο εργαλείο (ή δώρο) για παιδιά που θέλουν να να τοποθετήσουν ετικέτες στα παιχνίδια τους, τα βιβλία τους, στα σχολικά τους είδη, κλπ.

- Φορτώνει εύκολα – απλά εισάγετε την κασέτα ετικετών στη σχισμή
- Εκτυπώνει ανάγλυφα 42 διαφορετικούς χαρακτήρες συμπεριλαμβανομένων ειδικών σύμβολων
- Ο τελευταίος χαρακτήρας που εκτυπώθηκε είναι πάντοτε ορατός – μειώνει τη σπατάλη ετικετών
- Κόβει τις ετικέτες με γλωσσίδα εύκολης αφαίρεσης
- Χρησιμοποιεί ετικέτες DYMO 3D πλάτους 9 mm
- Μεγάλο μπουτόν για εύκολη επιλογή χαρακτήρων με περιστροφή και click
- Δε χρειάζονται μπαταρίες

Κωδικός	Περιγραφή	Χρώμα	Ποσότητα συσκευασίας
S0717900	DYMO® JUNIOR BLUE/GREEN DE/GB	Μπλε	1/6
S0717910	DYMO® JUNIOR BLUE/GREEN DK/NO/FI + ES	Μπλε	1/6
S0717920	DYMO® JUNIOR BLUE/GREEN SE	Μπλε	1/6

Ετικέτα ανάγλυφης εκτύπωσης DYMO® 3D

Οι ετικέτες ανάγλυφης εκτύπωσης DYMO® 3D κολλούν σε οποιαδήποτε καθαρή, επίπεδη επιφάνεια – και είναι ανθεκτικές στο νερό, τη διάβρωση, τα γδαρσίματα και τα περισσότερα χημικά. Είτε τις χρησιμοποιείτε εσωτερικά ή στο ύπαιθρο, μπορείτε να είστε σίγουροι ότι θα διαρκέσουν – και ότι θα παραμείνουν στη θέση τους.

Είναι διαθέσιμες σε τέσσερα χρώματα.



Κοπή με γλωσσίδα

Οι ανάγλυφοι ετικετογράφοι της DYMO® είναι εξοπλισμένοι με μια κοπή με γλωσσίδα για εύκολη αφαίρεση της πλαστικής ετικέτας

Ετικέτες ανάγλυφης εκτύπωσης 3D

Χρώμα	Μέγεθος Π x Μ	Μπλίστερ	Κουτί
		Καρτέλα 3 ρολών 9 mm x 3 m	9 mm x 3 m
μαύρο		S0847730	S0898130
μπλε		S0847740	S0898140
κόκκινο		-	S0898150
πράσινο		-	S0898160
κόκκινο + μπλε + μαύρο		S0847750	-
	Ποσότητα συσκευασίας	1/5	1/10

Αφήστε οποιαδήποτε εργασία με καλύτερη εμφάνιση από αυτή που βρήκατε.

Σχεδιασμένοι με βάση τις απαιτήσεις των επαγγελματιών οι ετικετογράφοι και οι ετικέτες βιομηχανικής χρήσης της DYMO® είναι οικονομικοί και αντέχουν στις δύσκολες συνθήκες και στο χρόνο. Είναι εξοπλισμένοι με πρακτικές λειτουργίες οι οποίες επιταχύνουν την παραγωγικότητα σας – και σας βοηθούν να εξοικονομήτε χρόνο και χρήμα κάθε μέρα.

Βιομηχανική
χρήση



Λύσεις σηματοδότησης σε βιομηχανικά περιβάλλοντα

Ολοκληρώστε την εργασία σας με επαγγελματισμό και υπερηφάνεια

Σε ότι τομέα και εάν εργάζεστε, τα βιομηχανικά προϊόντα DYMO® προσφέρουν στις εργασίες εγκατάστασής σας μια καθαρή, επαγγελματική όψη η οποία βελτιώνει τη φήμη σας. Οι ετικετογράφοι και οι ετικέτες μας κάνουν ευκολότερη από ποτέ την επίτευξη αποτελεσμάτων τα οποία πληρούν τα βιομηχανικά πρότυπα- καθώς και τα δικά σας. Όλα μας τα προϊόντα αντέχουν στις σκληρότερες συνθήκες που μπορεί να παρουσιαστούν σε βιομηχανικά περιβάλλοντα.



Σήμανση συρμάτων/ καλωδίων

Προηγμένη λειτουργία περιτύλιξης επιλέγει αυτόματα το σωστό μέγεθος ετικέτας και γραμματοσειράς, με βάση το πάχος του σύρματος ή τη διάμετρο του καλωδίου.



Πίνακες και μπλοκ

Άμεση μορφοποίηση και σειριακή εκτύπωση ετικετών για κατανεμητές, μπλοκ ακροδεκτών και δομοστοιχειωτά εξαρτήματα



Flags & κατακόρυφες ετικέτες

Με το πάτημα ενός πλήκτρου, ευθυγραμμίστε κείμενο κατακόρυφα για ευανάγνωστες σημαιές και άλλες σχετικές εφαρμογές.



Ετικέτες σταθερού μήκους

Πλήκτρο για αυτόματο προσδιορισμό του μήκους κεντράρει και εκτυπώνει σταθερού μήκους ετικέτες σύμφωνα με τις απαιτήσεις σας.



Συλλογή ορολογίας

Ξοδέψτε λιγότερο χρόνο στην πληκτρολόγηση - επιλέξτε και εκτυπώστε 150+ ορολογίες από μια ενσωματωμένη βιβλιοθήκη.



Σύμβολα

Πλήκτρο συμβόλων για ταχεία πρόσβαση σε συνηθισμένα σύμβολα datacomm, ηλεκτρολογικά, pro AV και ασφαλείας που περιλαμβάνουν ohm, γείωση, τηλέφωνο, στοιχεία και φαξ

ΠΛΗΚΤΡΑ ΑΜΕΣΗΣ ΠΡΟΣΒΑΣΗΣ

Σημάνσεις
Κατανεμητές
Flags

Σταθερού μήκους
Συλλογή Ορολογίας
Σύμβολα



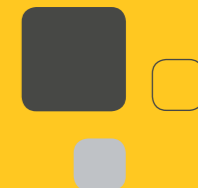
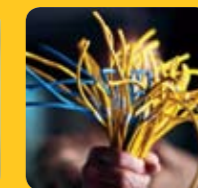

Rhino™ 5200

Βιομηχανικός ετικετογράφος χειρός

Rhino™

Αξεσουάρ



Νέο

Επιλέξτε το φορητό, οικονομικό εκτυπωτή ετικετών που ενισχύει τη φήμη σας

Επιδείξτε τη δουλειά σας με τον Rhino™ 5200 από την DYMO® – τον εκτυπωτή ετικετών για τον επαγγελματία στους τομείς datacomm, ηλεκτρολογίας, οπτικοακουστικής, ασφάλειας, MRO, κατασκευών και μετάδοσης.

- Πληρεί όλα τα πρότυπα σήμανσης ANSI, TIA/EIA-606-A
- Τα αποκλειστικά για την DYMO® "Hot Keys" αυτόματα καθορίζουν το μέγεθος, τα διαστήματα και τη μορφή ετικετών για σύρματα και καλώδια, μπλοκ ακροδεκτών, κατανομητές, κατακόρυφες και σταθερού μήκους εφαρμογές
- Προ-προγραμματισμένη συλλογή συμβόλων προσφέρει βιομηχανικά σύμβολα, σημεία στίξης, νομισματικά σύμβολα και κλάσματα στα δάκτυλά σας
- Ενσωματωμένη, αντλιοσηθική ελαστική λαβή/προφυλακτήρας προστατεύει τη συσκευή από ζημιές λόγω ακούσιων πτώσεων, σκληρών συνθηκών εργασίας
- Ενσωματωμένο κορδόνι παρέχει επιλογή για hands-free φορητότητα
- Μεγάλη οθόνη δύο γραμμών – με φωτισμό για συνθήκες κακού φωτισμού
- Εκτυπώνει barcode Code 39 και Code 128 σε ετικέτες 19 mm
- Χρησιμοποιεί ετικέτες εύκολης αφαίρεσης Rhino™ με συγκολλητικά βιομηχανικής ισχύος, διατίθεται σε πέντε (5) υλικά
- Λειτουργεί με έξι (6) μπαταρίες AA (δεν περιλαμβάνονται) – ή μια προαιρετική ταχείας φόρτισης μπαταρία ιόντων λιθίου για τη μείωση της συνολικής σπατάλης μπαταριών AA και των εξόδων
- Η αυτόματη απενεργοποίηση μεγιστοποιεί τη διάρκεια ζωής της μπαταρίας
- Περιλαμβάνεται κασέτα λευκών εύκαμπτων ετικετών 1 x 19 mm

Κωδικός	Περιγραφή	Χρώμα	Ποσότητα συσκευασίας
S0841460	Rhino™ 5200 ENG/NL/FR/DE	Κίτρινο	1/4
S0841470	Rhino™ 5200 IT/PT/ES/TR	Κίτρινο	1/4
S0841480	Rhino™ 5200 SV/DA/NO/FI	Κίτρινο	1/4
S0841490	Rhino™ 5200 PL/CZ/HUN/SK	Κίτρινο	1/4

Η ολοκληρωμένη λύση

Rhino™ 5200 Κιτ σκληρής βαλίτσας μεταφοράς

Περιλαμβάνει τον εκτυπωτή ετικετών χειρός Rhino™ 5200

- Ανθεκτική βαλίτσα μεταφοράς υψηλής ποιότητας
- Κασέτα λευκών εύκαμπτων ετικετών 19 mm (άριστες για εφαρμογές περιτύλιξης)
- Κασέτα λευκών εύκαμπτων νάιλον ετικετών 12 mm (άριστες για εφαρμογές πινάκων)
- 1 x επαναφορτιζόμενη μπαταρία ιόντων λιθίου
- τροφοδοτικό AC
- Οδηγός γρήγορης αναφοράς

Κωδικός	Περιγραφή	Χρώμα	Ποσότητα συσκευασίας
S0841400	Rhino™ 5200 Κιτ ENG/NL/FR/DE	Κίτρινο	1/3
S0841390	Rhino™ 5200 Κιτ Ηνωμ. Βασίλειο	Κίτρινο	1/3
S0841420	Rhino™ 5200 Κιτ SV/DA/NO/FI	Κίτρινο	1/3
S0841410	Rhino™ 5200 Κιτ IT/PT/ES/TR	Κίτρινο	1/3
S0841430	Rhino™ 5200 Κιτ PL/CZ/HUN/SK	Κίτρινο	1/3



Rhino™ 5000 Σκληρό βαλιτσάκι μεταφοράς
Αποθηκεύει και προστατεύει το Rhino σας™

Τροφοδοτικό
Λειτουργήστε ή επαναφορτίστε το Rhino™ από μια πρίζα

Rhino™ 5000 Επαναφορτιζόμενη μπαταρία
εξαλείψτε το κόστος και τη σπατάλη μπαταριών AA (απαιτείται τροφοδοτικό)

Rhino™ 5200 Σκληρό βαλιτσάκι μεταφοράς
Αποθηκεύει και προστατεύει το Rhino™ σας

Rhino™ 5200 επαναφορτιζόμενη μπαταρία
εξαλείψτε το κόστος και τη σπατάλη μπαταριών AA (απαιτείται τροφοδοτικό)

Κωδικός	Περιγραφή	Χρώμα	Ποσότητα συσκευασίας
S0721430	Τροφοδοτικό AC Ηνωμ. Βασίλειο	Μαύρο	1/60
S0721440	Τροφοδοτικό AC EU	Μαύρο	1/60
S0723290	Rhino™ 5000 Σκληρό βαλιτσάκι μεταφοράς	Μαύρο	1/3
S0719870	Rhino™ 5000 Επαναφορτιζόμενη μπαταρία	Μαύρο	1/60
S0902390	Rhino™ 5200 Σκληρό βαλιτσάκι μεταφοράς	Μαύρο	1/3
S0895840	Rhino™ 5200 Επαναφορτιζόμενη μπαταρία ιόντων λιθίου	Μαύρο	1/48

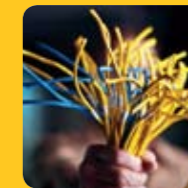

Ετικέτες Rhino™

Οι ετικέτες Rhino™ έχουν σχεδιαστεί για αντίξοα περιβάλλοντα και παρέχουν αντοχή έναντι στις εκδορές, τις διαφορετικές θερμοκρασίες, τα χημικά, τους διαλύτες, το νερό και την ακτινοβολία UV. Η DYMO® προσφέρει διάφορα ειδικά υλικά ανάλογα με την εφαρμογή, όλα με ισχυρό συγκολλητικό υλικό και μια προσεκτικά επιλεγμένη ταινία για υψηλή ποιότητα εκτύπωσης και αντοχή.



Αδιάβροχη

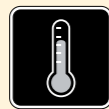

Ανθεκτική στη θερμοκρασία



Ανθεκτική σε ακτινοβολία UV



Εύκολα αφαιρούμενο χαρτί

	Εύκαμπτη Νάilon	Έγχρωμο βινύλιο	Μόνιμη επικόλληση πολυεστερικό	Διαφανές πολυεστερικό	Θερμοσυστελλόμενη σωλήνωση	Ετικέτα που δεν κολλά(ένθετο)
Επιφανειακές εφαρμογές						
Λεία	✓	✓	✓	✓	-	μ/δ
Επίπεδη	✓	✓	✓	✓	-	μ/δ
Ανάγλυφη	✓	✓	✓	✓	-	μ/δ
Με επίστρωση πούδρας	✓	✓	✓	✓	-	μ/δ
Καμπύλη	✓	✓	-	-	-	μ/δ
Σύρματα/καλώδια	✓	✓	-	-	✓	μ/δ
Αντοχή						
Θερμότητα	✓	-	✓	✓	✓	μ/δ
Νερό	-	✓	✓	✓	✓	μ/δ
Ακτινοβολία UV	✓	✓	✓	✓	✓	μ/δ
Χημικά	-	✓	✓	✓	✓	μ/δ
Λάδια	-	✓	✓	✓	✓	μ/δ
Θερμοκρασία ¹	-18°C - +120°C	-18°C - +90°C	-18°C - +120°C	-18°C - +120°C	-55°C - +135°C	-18°C - +90°C
Εσωτερικό	✓	✓	✓	✓	✓	✓
Υπαιθρο	-	✓	✓	✓	✓	✓

Οι ετικέτες Rhino™ περιλαμβάνουν συγκεκριμένο υλικό ανάλογα με την εφαρμογή.

Όλες διαθέτουν πολύ ισχυρές συγκολλητικές ουσίες που παρέχουν μια ανθεκτική συγκόλληση σε αντίξοα περιβάλλοντα, όταν επικολλώνται σε επίπεδες, καμπύλες, ανάγλυφες ή έντονα ανάγλυφες επιφάνειες.

Το εύκαμπτο νάilon είναι σχεδιασμένο ειδικά για σήμανση συρμάτων και καλωδίων.

Το πολυεστερικό μόνιμης επικόλλησης μπορεί να χρησιμοποιηθεί σε μια ποικιλία επιπέδων, καμπύλων, ανάγλυφων ή έντονα ανάγλυφων επιφανειών και διαθέτει εξαιρετική αντοχή σε διαλύτες και χημικά.

Το διαφανές πολυεστερικό μόνιμης επικόλλησης με ξεκάθαρα εκτυπωμένους μαύρους χαρακτήρες ενσωματώνεται πολύ καλά με τη δομή και το φόντο της εφαρμογής.

Το έγχρωμο βινύλιο συνδυάζει ευκαμψία, ισχυρή συγκόλληση και υψηλή χημική αντοχή που καθιστούν την ετικέτα αυτή κατάλληλη για πολλούς τύπους εφαρμογών όπου υπάρχει απαίτηση χρώματος.

Η θερμοσυστελλόμενη σωλήνωση είναι μια μη συγκολλητική όμως μόνιμη λύση για την ταυτόχρονη αναγνώριση και προστασία των συρμάτων και των καλωδίων σας. Επιβραδυντικό φωτιάς και λόγος συστολής 3:1.

Ετικέτα που δεν κολλά ιδανική για χρήση ως ένθετο σε πλαίσια τοποθέτησης ετικετών.

Κωδικός S	Rhino™ Προϊόν	Χρώμα	Συσκευασία
Εύκαμπτο νάilon – Καμπύλες ή επίπεδες επιφάνειες, Σύρματα και καλώδια, κατανεμητές, μηχανήματα, εξοπλισμός, κάδοι, κλιπ (L=3,5 m)			
S0718100	Εύκαμπτη νάilon ετικέτα 12 mm	Λευκή	1/5
S0718120	Εύκαμπτη νάilon ετικέτα 19 mm	Λευκή	1/5
S0718080	Εύκαμπτη νάilon ετικέτα 12 mm	Κίτρινο	1/5
S0718090	Εύκαμπτη νάilon ετικέτα 19 mm	Κίτρινο	1/5
Μόνιμο πολυεστερικό – Επίπεδες επιφάνειες, Εξοπλισμός, κάδοι, κατανεμητές, κλιπ (L=5,5 m)			
S0718240	Μόνιμη πολυεστερική ετικέτα 9 mm	Λευκή	1/5
S0718210	Μόνιμη πολυεστερική ετικέτα 12 mm	Λευκή	1/5
S0718220	Μόνιμη πολυεστερική ετικέτα 19 mm	Λευκή	1/5
S0718170	Μόνιμη πολυεστερική ετικέτα 9 mm	Επιμεταλλωμένη	1/5
S0718180	Μόνιμη πολυεστερική ετικέτα 12 mm	Επιμεταλλωμένη	1/5
S0718200	Μόνιμη πολυεστερική ετικέτα 19 mm	Επιμεταλλωμένη	1/5
S0718160	Διαφανής πολυεστερική ετικέτα 9 mm	Διαφανής	1/5
Βινύλιο – Όλες οι επιφάνειες, Ιδανικές για υπαίθριες και χρωματικά κωδικοποιημένες εφαρμογές. Προεξοφλητικά μνύματα, σόρματα, κατανεμητές, εξοπλισμός, μηχανήματα, κλιπ (L=5,5 m)			
S0718440	Έγχρωμη ετικέτα βινυλίου 9 mm	Κίτρινο	1/5
S0718450	Έγχρωμη ετικέτα βινυλίου 12 mm	Κίτρινο	1/5
S0718470	Έγχρωμη ετικέτα βινυλίου 19 mm	Κίτρινο	1/5
S0718480	Έγχρωμη ετικέτα βινυλίου 9 mm	Πορτοκαλί	1/5
S0718490	Έγχρωμη ετικέτα βινυλίου 12 mm	Πορτοκαλί	1/5
S0718500	Έγχρωμη ετικέτα βινυλίου 19 mm	Πορτοκαλί	1/5
S0718510	Έγχρωμη ετικέτα βινυλίου 9 mm	Κόκκινο	1/5
S0718520	Έγχρωμη ετικέτα βινυλίου 12 mm	Κόκκινο	1/5
S0718530	Έγχρωμη ετικέτα βινυλίου 19 mm	Κόκκινο	1/5
S0718550	Έγχρωμη ετικέτα βινυλίου 9 mm	Πράσινο	1/5
S0718560	Έγχρωμη ετικέτα βινυλίου 12 mm	Πράσινο	1/5
S0718570	Έγχρωμη ετικέτα βινυλίου 19 mm	Πράσινο	1/5
S0718580	Έγχρωμη ετικέτα βινυλίου 9 mm	Λευκή	1/5
S0718600	Έγχρωμη ετικέτα βινυλίου 12 mm	Λευκή	1/5
S0718620	Έγχρωμη ετικέτα βινυλίου 19 mm	Λευκή	1/5
Θερμοσυστελλόμενη σωλήνωση – Σύρματα και καλώδια. (L=1,5 m) Διάμετρος καλωδίου			
S0718260	Θερμοσυστελλόμενη σωλήνωση 6 mm	Ελάχ 1,18 mm Μέγ. 2,33 mm	Λευκό 1/5
S0718280	Θερμοσυστελλόμενη σωλήνωση 9 mm	Ελάχ 1,73 mm Μέγ. 3,73 mm	Λευκό 1/5
S0718300	Θερμοσυστελλόμενη σωλήνωση 12 mm	Ελάχ 2,97 mm Μέγ. 5,13 mm	Λευκό 1/5
S0718330	Θερμοσυστελλόμενη σωλήνωση 19 mm	Ελάχ 4,64 mm Μέγ. 8,70 mm	Λευκό 1/5
S0718270	Θερμοσυστελλόμενη σωλήνωση 6 mm	Ελάχ 1,18 mm Μέγ. 2,33 mm	Κίτρινο 1/5
S0718290	Θερμοσυστελλόμενη σωλήνωση 9 mm	Ελάχ 1,73 mm Μέγ. 3,73 mm	Κίτρινο 1/5
S0718310	Θερμοσυστελλόμενη σωλήνωση 12 mm	Ελάχ 2,97 mm Μέγ. 5,13 mm	Κίτρινο 1/5
S0718340	Θερμοσυστελλόμενη σωλήνωση 19 mm	Ελάχ 4,64 mm Μέγ. 8,70 mm	Κίτρινο 1/5
Δεν κολλά – Ένθετο Πλαίσια τοποθέτησης ετικετών, κατανεμητές, μπλοκ διανομής, πίνακες πρόσφυσης, κλιπ (L=5,5 m)			
S0718350	Ένθετο 6 mm	Λευκό	1/5
S0718360	Ένθετο 9 mm	Λευκό	1/5
S0718380	Ένθετο 11 mm	Λευκό	1/5
S0718390	Ένθετο 19 mm	Λευκό	1/5
S0718400	Ένθετο 6 mm	Κίτρινο	1/5
S0718410	Ένθετο 9 mm	Κίτρινο	1/5
S0718420	Ένθετο 11 mm	Κίτρινο	1/5
S0718430	Ένθετο 19 mm	Κίτρινο	1/5

¹ Πιο λεπτομερείς πληροφορίες στο φύλλο τεχνικών στοιχείων (διαθέσιμο κατόπιν αίτησης)

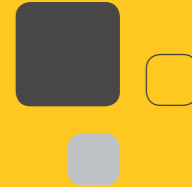
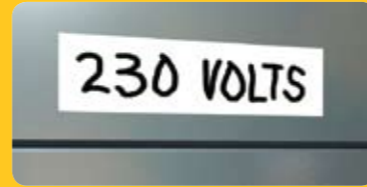

Rhino™ 101

Διανομέας σήμανσης γενικής χρήσης

Μη βρεθείτε ποτέ χωρίς βιομηχανικής ποιότητας ετικέτες

Με τον ετικετογράφο Rhino™ 101 στην τσέπη σας ή να κρέμεται από τη ζώνη σας, είστε έτοιμοι να αντιμετωπίσετε κοινόχρηστα δίκτυα κτιρίων, σήμανση καλωδίων και άλλες εργασίες τοποθέτησης ετικετών – προσχεδιασμένες ή άλλες.

- Το μεγάλο παράθυρο εγγραφής παρέχει άφθονο χώρο
- Ο ανασυρόμενος μαρκαδόρος Sharpie® μαρκάριε με ευκρίνεια, ανεξίτηλα
- Η προώθηση ετικέτας που λειτουργεί με τον αντίχειρα εμποδίζει τις μπουτζούρες
- Ενσωματωμένο κλιπ ζώνης και κορδόνι για εύκολη μεταφορά
- Χρησιμοποιεί ανταλλακτικές κασέτες ετικετών σε μια ποικιλία μεγεθών – επιλέξτε εύκαμπτες νάilon ετικέτες για σηματοδότηση γενικής χρήσης, ή αυτο-πλαστικοποιούμενες ετικέτες για σήμανση συρμάτων/καλωδίων.



Ενσωματωμένο κλιπ ζώνης και κορδόνι διατηρεί το εργαλείο προσβάσιμο κάθε στιγμή



Κωδικός	Περιγραφή	Χρώμα	Ποσότητα συσκευασίας
S0810220	Rhino™ 101 Διανομέας νάilon ENG/NL/FR/DE	Κίτρινο	1/3
S0810230	Rhino™ 101 Διανομέας νάilon IT/PT/ES/TR	Κίτρινο	1/3
S0810240	Rhino™ 101 Διανομέας νάilon SV/DA/NO/FI	Κίτρινο	1/3
S0810250	Rhino™ 101 Διανομέας νάilon PL/CZ/HUN/SK	Κίτρινο	1/3
S0810260	Rhino™ 101 Διανομέας αυτο-πλαστ ENG/NL/FR/DE	Κίτρινο	1/3
S0810270	Rhino™ 101 Διανομέας αυτο-πλαστ IT/PT/ES/TR	Κίτρινο	1/3
S0810280	Rhino™ 101 Διανομέας αυτο-πλαστ SV/DA/NO/FI	Κίτρινο	1/3
S0810290	Rhino™ 101 Διανομέας αυτο-πλαστ PL/CZ/HUN/SK	Κίτρινο	1/3

Ετικέτες Rhino™ 101

Οι ετικέτες Rhino™ 101 είναι εξαιρετικές για κοινόχρηστα δίκτυα κτιρίων, παρόλο που δεν έχουν τίποτε το προσωρινό: Διαθέτουν το ίδιο βιομηχανικής αντοχής συγκολλητικό υλικό που χρησιμοποιούμε στις ετικέτες Rhino™ label. Επιλέξτε αυτο-πλαστικοποιούμενο βινύλιο για τοποθέτηση ετικετών σε σύρματα/καλώδια, και εύκαμπτο νάilon για γενικής χρήσης τοποθέτηση ετικετών – και τα δύο συσκευασμένα σε εύκολες στη φόρτωση κασέτες.

ΚΩΔΙΚΟΣ S	ΥΛΙΚΟ	ΕΤΙΚΕΤΑ ΜΕΓΕΘΟΣ	ΧΡΩΜΑ	ΕΠΙΦΑΝΕΙΑ ΕΓΓΡΑΦΗΣ (Π Χ Υ)	ΔΙΑΜΕΤΡΟΣ ΚΑΛΩΔΙΟΥ (ΕΛΑΧ - ΜΕΓ)	ΕΤΙΚΕΤΕΣ ΑΝΑ ΡΟΛΟ
ΕΥΚΑΜΠΤΟ ΝΑΙΛΟΝ						
S0810060	Rhino™ 101 ετικέτα λευκού εύκαμπτου νάilon ENG/NL/FR/DE	19 mm	Λευκό	-	-	-
S0810070	Rhino™ 101 ετικέτα λευκού εύκ. νάilon IT/PT/ES/TR	19 mm	Λευκό	-	-	-
S0810080	Rhino™ 101 ετικέτα λευκού εύκ. νάilon SV/DA/NO/FI	19 mm	Λευκό	-	-	-
S0810090	Rhino™ 101 ετικέτα λευκού εύκ. νάilon PL/CZ/HUN/SK	19 mm	Λευκό	-	-	-
SELF-LAMINATING ΒΙΝΥΛΙΟ						
S0810300	Rhino™ 101 ετικέτα λευκού αυτο-πλαστ ENG/NL/FR/DE	19 mm x 25 mm	Λευκό	19 mm x 8 mm	2 mm - 5 mm	200
S0810310	Rhino™ 101 ετικέτα λευκού αυτο-πλαστ IT/PT/ES/TR	19 mm x 25 mm	Λευκό	19 mm x 8 mm	2 mm - 5 mm	200
S0810320	Rhino™ 101 ετικέτα λευκού αυτο-πλαστ SV/DA/NO/FI	19 mm x 25 mm	Λευκό	19 mm x 8 mm	2 mm - 5 mm	200
S0810330	Rhino™ 101 ετικέτα λευκού αυτο-πλαστ PL/CZ/HUN/SK	19 mm x 25 mm	Λευκό	19 mm x 8 mm	2 mm - 5 mm	200
S0810100	Rhino™ 101 ετικέτα λευκού αυτο-πλαστ ENG/NL/FR/DE	19 mm x 38 mm	Λευκό	19 mm x 12 mm	4 mm - 8 mm	140
S0810110	Rhino™ 101 ετικέτα λευκού αυτο-πλαστ IT/PT/ES/TR	19 mm x 38 mm	Λευκό	19 mm x 12 mm	4 mm - 8 mm	140
S0810120	Rhino™ 101 ετικέτα λευκού αυτο-πλαστ SV/DA/NO/FI	19 mm x 38 mm	Λευκό	19 mm x 12 mm	4 mm - 8 mm	140
S0810130	Rhino™ 101 ετικέτα λευκού αυτο-πλαστ PL/CZ/HUN/SK	19 mm x 38 mm	Λευκό	19 mm x 12 mm	4 mm - 8 mm	140
S0810140	Rhino™ 101 ετικέτα λευκού αυτο-πλαστ ENG/NL/FR/DE	19 mm x 50 mm	Λευκό	19 mm x 16 mm	6 mm - 11 mm	100
S0810150	Rhino™ 101 ετικέτα λευκού αυτο-πλαστ IT/PT/ES/TR	19 mm x 50 mm	Λευκό	19 mm x 16 mm	6 mm - 11 mm	100
S0810160	Rhino™ 101 ετικέτα λευκού αυτο-πλαστ SV/DA/NO/FI	19 mm x 50 mm	Λευκό	19 mm x 16 mm	6 mm - 11 mm	100
S0810170	Rhino™ 101 ετικέτα λευκού αυτο-πλαστ PL/CZ/HUN/SK	19 mm x 50 mm	Λευκό	19 mm x 16 mm	6 mm - 11 mm	100
S0810180	Rhino™ 101 ετικέτα λευκού αυτο-πλαστ ENG/NL/FR/DE	19 mm x 76 mm	Λευκό	19 mm x 19 mm	9 mm - 18 mm	75
S0810190	Rhino™ 101 ετικέτα λευκού αυτο-πλαστ IT/PT/ES/TR	19 mm x 76 mm	Λευκό	19 mm x 19 mm	9 mm - 18 mm	75
S0810200	Rhino™ 101 ετικέτα λευκού αυτο-πλαστ SV/DA/NO/FI	19 mm x 76 mm	Λευκό	19 mm x 19 mm	9 mm - 18 mm	75
S0810210	Rhino™ 101 ετικέτα λευκού αυτο-πλαστ PL/CZ/HUN/SK	19 mm x 76 mm	Λευκό	19 mm x 19 mm	9 mm - 18 mm	75

Rhino™ 101 Συνεχές εύκαμπτο νάilon

Για σήμανση γενικής χρήσης. Ειδικής σύνθεσης μακράς διάρκειας συγκόλληση σε ποικιλία επιφανειών (λείες, καμπύλες, ανάγλυφες και έντονα ανάγλυφες). Η συνεχής λευκή επιφάνεια εγγραφής δέχεται ανεξίτηλους μαρκαδόρους. Ετικέτες εύκολης αφαίρεσης, με διαιρεμένο πίσω χαρτί.

Rhino™ 101 Αυτο-πλαστικοποιούμενο βινύλιο

Για σήμανση συρμάτων και καλωδίων. Η λευκή επιφάνεια εγγραφής δέχεται ανεξίτηλους μαρκαδόρους. Τυλίγει με ξεκάθαρο άκρο και πλαστικοποιεί για πρόσθετη προστασία χειρόγραφο κείμενο. Ετικέτες εύκολης αφαίρεσης και κοπής.



Rhino™

M1011

Βιομηχανικός εκτυπωτής ανάγλυφων ετικετών



Αυτό το κλασικό εργαλείο ανάγλυφης εκτύπωσης είναι έτοιμο να αντιμετωπίσει οποιαδήποτε βαρέως τύπου εργασία τοποθέτησης ετικετών

Καθώς το M1011 εκτυπώνει σε ετικέτα από ανοξείδωτο χάλυβα και αλουμίνιο, είναι ιδανικό για οποιαδήποτε πρόκληση στο εργοστάσιο, στο ύπαιθρο ή ακόμη και σε μια εξέδρα άντλησης πετρελαίου. Το ενσωματωμένο διατρητικό του σας επιτρέπει να εφαρμόζετε ετικέτες με δεματικά καλωδίων, καρφιά ή βίδες.

- Εξαιρετικά ευανάγνωστοι χαρακτήρες
- Εκτυπώνει ανάγλυφα ετικέτες από μέταλλο ή αλουμίνιο πλάτους 12 mm
- Εύκολη στη χρήση λαβή κοπής ετικέτας, ακόμη και σε ανοξείδωτο χάλυβα
- Ενσωματωμένο διατρητικό για τη δημιουργία κρεμαστών ετικετών
- Εγκοπή δεματικού καλωδίων για σήμανση καλωδίων.
- Κοπή ετικέτας με στρογγυλεμένα άκρα για την ασφάλειά σας
- Περιλαμβάνεται κανόνας μέτρησης για τη ρύθμιση του μήκους εσοχής και του περιθωρίου
- Τροχός κατοπτρικών ειδώλων για την εκτύπωση ετικετών με κατοπτρικά ανεστραμμένο κείμενο
- Οι μεταλλικές ετικέτες είναι διαθέσιμες σε αυτοκόλλητες, απλό αλουμίνιο ή χάλυβα
- Οι ετικέτες αλουμινίου και ανοξείδωτου χάλυβα έχουν εξαιρετική αντοχή σε ακραίες καιρικές συνθήκες και υψηλά επίπεδα ακτινοβολίας UV καθώς και σε διαβρωτικά ναυτικά και βιομηχανικά περιβάλλοντα

Κωδικός	Περιγραφή	Χρώμα	Ποσότητα συσκευασίας
S0720090	M1011	Μαύρο	1/3

Το κιτ περιλαμβάνει:

- Ετικετογράφος ανάγλυφης εκτύπωσης Rhino™ M1011
- Ανθεκτική, βαλίτσα μεταφοράς οικοδομικής ποιότητας
- 1 ρολό 12 mm x 4,80 m ετικέτα αλουμινίου χωρίς συγκολλητικό
- 1 ρολό 12 mm x 6,40 m ετικέτα ανοξείδωτου χάλυβα χωρίς συγκολλητικό
- 1 τροχό κατοπτρικών ειδώλων

Ετικέτες Rhino™ M1011

Οι ετικέτες αλουμινίου και ανοξείδωτου χάλυβα έχουν εξαιρετική αντοχή σε χημικά, ακραίες καιρικές συνθήκες, υψηλές και χαμηλές θερμοκρασίες και τις εκδορές. Ιδανικές για τη σήμανση σωληνώσεων, υπογείων καλωδίων, εξαρτημάτων κινητήρων, δομικών υλικών και πολλά ακόμη.

S-ΚΩΔΙΚΟΣ	ΠΕΡΙΓΡΑΦΗ	ΧΡΩΜΑ	ΔΙΑΣΤΑΣΕΙΣ Π x Μ (mm x m)	ΣΥΣΚΕΥΑΣΙΑ ΠΟΣΟΤΗΤΑ
S0720180	Αλουμίνιο με συγκολλητικό		12 x 3,65	1/10
S0720160	Αλουμίνιο χωρίς συγκολλητικό		12 x 4,80	1/10
S0720170	Ανοξείδωτος χάλυβας χωρίς συγκολλητικό		12 x 6,40	1/10

Σύγκριση



Σηματοδότηση στο γραφείο : Σειρές LabelManager™ & LabelPoint™



Λειτουργίες		LM 120P	LM 210D	LM 220P	LM 260P	LM 360D	LP 350	LM 450D	LM PC II			
ΕΚΤΥΠΩΣΗ	Ανάλυση	180 dpi	180 dpi	180 dpi	180 dpi	180 dpi	180 dpi	180 dpi	180 dpi			
	Αριθμός γραμμών εκτύπωσης	1	2	2	2	2	5 (σε 19 mm)	5 (σε 19 και 24 mm)	Μεταβλητό			
	Πλάτη ετικέτας	9 / 12 mm	6 / 9 / 12 mm	6 / 9 / 12 mm	6 / 9 / 12 mm	6 / 9 / 12 / 19 mm	6 / 9 / 12 / 19 mm	6 / 9 / 12 / 19 / 24 mm	6 / 9 / 12 / 19 / 24 mm			
ΣΤΥΛ ΚΑΙ ΕΦΕ	Αριθμός στυλ	3	7	7	7	7	13	Windows® γραμματοσειρές	13	Windows® γραμματοσειρές	Windows® γραμματοσειρές	
	Κανονικά	✓	✓	✓	✓	✓	✓	Windows® γραμματοσειρές	✓	Windows® γραμματοσειρές	Windows® γραμματοσειρές	
	Έντονα (πλατιά)	✓	✓	✓	✓	✓	✓	Windows® γραμματοσειρές	✓	Windows® γραμματοσειρές	Windows® γραμματοσειρές	
	Κατακόρυφα	✓	✓	✓	✓	✓	✓	Windows® γραμματοσειρές	✓	Windows® γραμματοσειρές	Windows® γραμματοσειρές	
	Περίγραμμα	-	✓	✓	✓	✓	✓	Windows® γραμματοσειρές	✓	Windows® γραμματοσειρές	Windows® γραμματοσειρές	
	Σκιά	-	✓	✓	✓	✓	✓	Windows® γραμματοσειρές	✓	Windows® γραμματοσειρές	Windows® γραμματοσειρές	
	Πλάγια	-	✓	✓	✓	✓	✓	Windows® γραμματοσειρές	✓	Windows® γραμματοσειρές	Windows® γραμματοσειρές	
	3D	-	-	-	-	-	-	✓	Windows® γραμματοσειρές	✓	Windows® γραμματοσειρές	Windows® γραμματοσειρές
	Διακριτή γραφή	-	-	-	-	-	-	✓	Windows® γραμματοσειρές	✓	Windows® γραμματοσειρές	Windows® γραμματοσειρές
	Κατοπτρικά	-	✓	✓	✓	✓	✓	✓	Windows® γραμματοσειρές	✓	Windows® γραμματοσειρές	Windows® γραμματοσειρές
	Αριθμός στυλ πλαίσιων	1	8	8	8	8	8	6	Windows® γραμματοσειρές	6	Windows® γραμματοσειρές	Windows® γραμματοσειρές
	Υπογράμμιση	✓	✓	✓	✓	✓	✓	✓	Windows® γραμματοσειρές	✓	Windows® γραμματοσειρές	Windows® γραμματοσειρές
	Σχέδιο φόντου	-	-	-	-	-	-	7	Windows® γραμματοσειρές	8	Windows® γραμματοσειρές	Windows® γραμματοσειρές
		Αριθμός μεγεθών χαρακτήρων	2	6	6	6	7	5	Windows® γραμματοσειρές	6	Windows® γραμματοσειρές	Windows® γραμματοσειρές
ΓΡΑΜΜΑΤΟΣΕΙΡΕΣ & ΣΥΜΒΟΛΑ	Αριθμός γραμματοσειρών	1	1	1	3	3	7	Windows® γραμματοσειρές	7	Windows® γραμματοσειρές	Windows® γραμματοσειρές	
	Αριθμός συμβόλων	62	132	132	221	221	175	Windows® γραμματοσειρές	175	Windows® γραμματοσειρές	Windows® γραμματοσειρές	
ΠΛΗΚΤΡΟΛΟΠΟ	Διάταξη	ABC	;QWERTY / QWERTZ / AZERTY	;QWERTY / QWERTZ / AZERTY	ABC	;QWERTY / QWERTZ / AZERTY	ABC	;QWERTY / QWERTZ / AZERTY	-			
ΜΝΗΜΗ	Τελευταίας ετικέτας	✓	✓	✓	✓	✓	✓	✓	✓	✓		
	Επιπλέον μνήμες	-	9	9	9	9	10	10	10	-		
	Προσωπικές προτιμήσεις	-	-	-	-	-	10	10	10	-		
ΣΥΓΚΕΚΡΙΜΕΝΕΣ ΕΠΙΛΟΓΕΣ	Σταθερού μήκους	-	✓	✓	✓	✓	✓	✓	✓	✓		
	Πολλαπλά αντίγραφα μέγ.	-	10	10	10	10	16	16	16	-		
	Αύξουσα εκτύπωση	-	-	-	-	-	✓	✓	✓	✓		
	Ευθυγράμμιση	-	✓	✓	✓	✓	✓	✓	✓	✓		
	Ανάμικτοι μορφότυποι	-	-	-	-	-	1	3	3	✓		
	Barcode	-	-	-	-	-	✓	✓	✓	✓		
ΚΟΦΤΗΣ ΕΤΙΚΕΤΩΝ	Χειροκίνητος / Αυτόματος	Χειροκίνητος	Χειροκίνητος	Χειροκίνητος	Χειροκίνητος	Χειροκίνητος	Χειροκίνητος	Αυτόματος	Χειροκίνητος			
ΙΣΧΥΣ	Ένδειξη χαμηλής μπαταρίας	✓	✓	✓	✓	✓	✓	✓	✓	-		
	Αριθμός μπαταριών	6	6	6	Μπαταρία Li-Ion	Μπαταρία Li-Ion	6	6	6	-		
	Τύπος μπαταρίας	AA	AA	AA	Μπαταρία Li-Ion	Μπαταρία Li-Ion	AA	AA	AA	-		
	Συμβατό με τροφοδοτικό	-	✓	✓	✓	✓	✓	✓	✓	✓		
	Απενεργοποιείται αυτόματα	✓	✓	✓	✓	✓	✓	✓	✓	-		
PC	Συνδεσιμότητα	-	-	-	-	-	USB 2.0	USB 2.0	USB 2.0			

Σηματοδότηση στο γραφείο : Σειρά LabelWriter™



Λειτουργίες	LW 450	LW 450 Turbo	LW 450 TwinTurbo	LW 450 Duo	LW 4XL
ΕΚΤΥΠΩΣΗ Εκτυπώνει κείμενα, barcode (20 τύπους), εικόνες & φωτογραφίες, ημερομηνία & ώρα, αριθμό σειράς και πολλά ακόμη	✓	✓	✓	✓	✓
ΔΙΑΘΕΣΙΜΑ ΜΟΝΤΕΛΑ ΕΤΙΚΕΤΩΝ	100+	100+	100+	100+	100+
ΜΟΝΤΕΛΑ ΕΤΙΚΕΤΩΝ ΣΧΕΔΙΑΣΤΗΣ	✓	✓	✓	✓	✓
ΤΑΧΥΤΗΤΑ ΕΚΤΥΠΩΣΗΣ* (ετικέτες/λεπτό.)	51	71	71	71	53
ΑΝΑΛΥΣΗ ΕΚΤΥΠΩΣΗΣ (DPI)	600 x 300	600 x 300	600 x 300	600 x 300 (D1: 180)	300
ΜΕΠΣΤΟ ΠΛΑΤΟΣ ΕΚΤΥΠΩΣΗΣ (mm)	56	56	56	56	106
ΤΥΠΟΙ & ΜΕΓΕΘΗ ΕΤΙΚΕΤΩΝ	16	16	16	ετικέτες 16 + 50 D1	17
ΟΔΗΓΟΣ ΕΤΙΚΕΤΩΝ Για να διατηρούνται ευθυγραμμισμένες οι ετικέτες	✓	✓	✓	✓	—
ΛΕΙΤΟΥΡΓΙΑ ΑΥΤΟΜΑΤΗΣ ΑΝΑΜΟΝΗΣ Για εξοικονόμηση ενέργειας	✓	✓	✓	✓	✓
ΣΥΜΒΑΤΟ ΜΕ ΔΙΚΤΥΟ μέσω του υπολογιστή σας	✓	✓	✓	✓	✓
ΑΡΧΙΚΕΣ ΕΤΙΚΕΤΕΣ ΠΟΥ ΠΕΡΙΛΑΜΒΑΝΟΝΤΑΙ	100 ετικέτες 89 x 36 mm	100 ετικέτες 89 x 36 mm	2 x 100 ετικέτες 89 x 36 mm	100 ετικέτες 89 x 36 mm + 24 mm x 3 m ετικέτες D1 μαύρο σε λευκό	50 ετικέτες 104 x 159 mm
ΜΕΓΕΘΟΣ (ΠxΒxΥ mm)	127 x 187 x 134	127 x 187 x 134	217 x 187 x 134	140 x 197 x 183	178 x 187 x 134
ΒΑΡΟΣ (εξαιρ. τροφοδοτικό και ρολό)	654 g	654 g	1,120 g	1,360 g	890 g
2ΕΤΗΣ ΕΓΓΥΗΣΗ συν 1 επιπλέον χρόνος κατά την εγγραφή του προϊόντος στην www.dymo.com	✓	✓	✓	✓	✓

* Ετικέτα διεύθυνσης 4 σειρών, η ταχύτητα διαφέρει από το ένα μηχάνημα στο άλλο

Σηματοδότηση με ετικέτες ανάγλυφης εκτύπωσης



Λειτουργίες	DYMO® 1540	DYMO® 1575	
ΤΡΟΧΟΣ	Ύψος οριζόντιας εκτύπωσης (mm)	5,1	5,1 και 3,7
	Ύψος κατακόρυφης εκτύπωσης (mm)	4,1	4,1
	Αριθμός γραμμών	1	1
	Περιεχόμενο	A - Z και 0 - 9	A - Z και 0 - 9
ΕΤΙΚΕΤΕΣ	Σύστημα ετικετών	3D	3D
	Πλάτη (mm)	9	9
ΚΟΠΗ ΕΤΙΚΕΤΩΝ	Χειροκίνητη (με γλωσσίδι)	✓	✓
ΠΡΟΪΟΝ	Κορμός	Πλαστικό	Μεταλλικό
	Διαστάσεις (mm)	240 x 90 x 80	260 x 90 x 80
	Βάρος (g)	175	470

Διαχείριση επαφών: CardScan®



Λειτουργίες	CS Personal	CS Executive	CS Team	
ΑΝΤΑΛΛΑΓΗ ΔΕΔΟΜΕΝΩΝ ΚΑΙ ΜΕΤΑΦΟΡΑ	Συγχρονισμός με Microsoft® Outlook	✓	✓	✓
	Συγχρονισμός με Microsoft® Outlook Express	✓	✓	✓
	Συγχρονισμός με Palm® Desktop	✓	✓	✓
	Συγχρονισμός με ACT!® Στάνταρ	—	✓	✓
	Συγχρονισμός με Lotus® Notes	—	✓	✓
	Συγχρονισμός με GoldMine® Στάνταρ	—	✓	✓
ΔΙΑΧΕΙΡΙΣΗ ΕΠΑΦΩΝ	Λογισμικό διαγραφής διπλοεγγραφών	✓	✓	✓
	Γρήγορη αναζήτηση	✓	✓	✓
	Κατηγοριοποίηση επαφών	✓	✓	✓
	Γρήγορη εκκίνηση: χαρτογράφηση πορείας	✓	✓	✓
	Εκτύπωση ετικετών LabelWriter™, εκκίνηση email	✓	✓	✓
	Εισαγωγή και εξαγωγή δεδομένων	✓	✓	✓
	Πολλαπλές επιλογές για την προβολή επαφών	✓	✓	✓
ΑΡΙΘΜΟΣ ΧΡΗΣΤΩΝ	Κοινή χρήση δικτύου	1	1 + Χρήστης	2 + Χρήστες
ΥΠΗΡΕΣΙΕΣ	Online υποστήριξη	✓	✓	✓
	Online πρόσβαση	✓	✓	✓
	Ενημέρωση	✓	✓	✓
ΣΑΡΩΣΗ	Σάρωση σε μονοχρωμία	✓	✓	✓
	Σάρωση σε έγχρωμο	—	✓	✓
	Ταχύτητα σάρωσης ανά επαγγελματική κάρτα	5 δευτερόλεπτα	3 δευτερόλεπτα	3 δευτερόλεπτα
ΣΤΟΙΧΕΙΑ ΠΡΟΪΟΝΤΟΣ	Σύνδεση	USB 1.2	USB 2.0	USB 2.0
	Μέγεθος (ΠxΒxΥ mm)	119 x 82 x 38	164 x 97 x 44	164 x 97 x 44
	Βάρος (εξαιρ. καλώδιο)	217 g	262 g	262 g

Σηματοδότηση στο σπίτι : LetraTag™

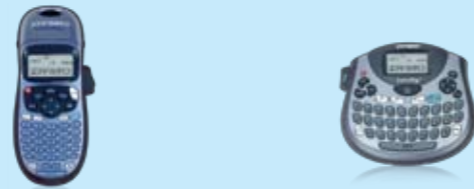

Λειτουργίες		LetraTag™ LT-100H	LetraTag™ LT-100T
ΕΚΤΥΠΩΣΗ	Διαδικασία εκτύπωσης	Άμεση θερμική	Άμεση θερμική
	Ανάλυση εκτύπωσης, dpi	160	160
	Ύψος εκτύπωσης (mm)	4.7	4.7
	Μεγ. γραμμές εκτύπωσης	2	2
	Ταχύτητα εκτύπωσης (mm/δευτ.)	7	7
ΕΤΙΚΕΤΕΣ	Σύστημα ετικετών	LetraTag™ Ετικέτες	LetraTag™ Ετικέτες
	Ετικέτα πλάτος (mm)	12	12
ΠΛΗΚΤΡΟΛΟΓΙΟ	Διάταξη πληκτρολόγιου	ABC	QWERTY / QWERTZ / AZERTY
	Αρ. πλήκτρων	45	44
ΟΘΟΝΗ	Αρ. χαρακτήρων στην οθόνη	13	13
	Μέγεθος επιφάνειας LCD (mm)	50 x 25	50 x 25
	Προεπισκόπηση εκτύπωσης	✓	✓
ΓΡΑΜΜΑΤΟΣΕΙΡΕΣ	Αριθμός χαρακτήρων	200	200
	Αρ. μεγεθών γραμματοσειράς	5	5
ΣΤΥΛ ΚΑ ΕΦΕ ΚΕΙΜΕΝΟΥ	Κανονικά	✓	✓
	Κατακόρυφα	✓	✓
	Περίγραμμα	✓	✓
	Έντονα	✓	✓
	Σκιά	✓	✓
	Πλάγια	✓	✓
	Αρ. συμβόλων	195	195
	Αρ. τύπων πλαισίου	8	8
	Υπογράμμιση	✓	✓
	ΜΝΗΜΗ	Τελευταίας ετικέτας	✓
ΙΣΧΥΣ	Αρ. μπαταριών / τύπος	4 AA	4 AA
	Συμβατό με τροφοδοτικό AC	✓	✓
ΜΕΓΕΘΟΣ / ΒΑΡΟΣ	Πλάτος (mm)	95	220
	Βάθος (mm)	215	83
	Ύψος (mm)	65	228
	Βάρος (g) "καθαρό"	280	480

Σήμανση σε Βιομηχανικό Περιβάλλον: Rhino™



Λειτουργίες		Rhino™ 5200
ΕΚΤΥΠΩΣΗ	Διαδικασία εκτύπωσης	Θερμική μεταφορά
	Αριθμός γραμμών εκτύπωσης	5
	Σύστημα ετικετών	Rhino™ ετικέτες
	Πλάτος ετικέτας (mm)	6 / 9 / 12 / 19
	Μέγεθος γραμματοσειράς	XXS / XS / S / M / L / XL
ΣΧΕΔΙΟ	Διασθητική γραφική διασύνδεση	✓
	Κόφτης	Χειροκίνητος
	Οθόνη με φωτισμό	✓
	Επαναφορτιζόμενη μπαταρία	Li-Ion
ΔΙΑΣΥΝΔΕΣΗ ΧΡΗΣΤΗ-ΠΛΗΚΤΡΑ ΑΜΕΣΗΣ ΠΡΟΣΒΑΣΗΣ "HOT KEYS"	Σύρμα	✓
	Καλώδιο	✓
	Σημεία	✓
	Μονάδα	✓
	Καταναμητής	✓
	Μπλοκ ακροδεκτών	✓
	110 Block	✓
	Σταθερό	✓
	Κατακόρυφα	✓
	ΣΥΜΒΟΛΟ	100+ προ-προγραμματισμένα βιομηχανικά σύμβολα
BARCODE	Code 39, Code 128	
	Σειριοποίηση	Απλή/Προηγμένη
ΣΥΝΔΕΣΙΜΟΤΗΤΑ Η/Υ		-
ΜΝΗΜΗ	Αποθήκευση/Ανάκληση	Περισσότερες από 100 ετικέτες

Σήμανση σε Βιομηχανικό Περιβάλλον με ετικέτες ανάγλυφης εκτύπωσης



Λειτουργίες		DYMO® M1011
ΤΡΟΧΟΣ	Ύψος οριζόντιας εκτύπωσης (mm)	4.8
	Ύψος κατακόρυφης εκτύπωσης (mm)	Μη διαθέσιμο
	Αριθμός γραμμών	1
	Περιεχόμενο	A - Z και 0 - 9
ΕΤΙΚΕΤΕΣ	Σύστημα ετικετών	3D
	Πλάτη (mm)	12
ΚΟΠΗ ΕΤΙΚΕΤΩΝ	Χειροκίνητη (με γλωσσίδι)	Χωρίς γλωσσίδι
ΠΡΟΪΟΝ	Κορμός	Μεταλλικό
	Διαστάσεις (mm)	260 x 90 x 80
	Βάρος (g)	560

Σηματοδότηση στο σπίτι με ετικέτες ανάγλυφης εκτύπωσης

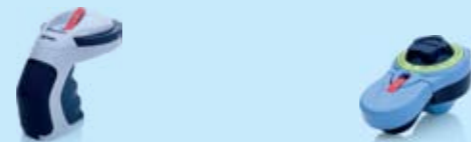

Λειτουργίες		Omega	Junior
ΕΚΤΥΠΩΣΗ	Διαδικασία εκτύπωσης	Ανάγλυφη εκτύπωση	Ανάγλυφη εκτύπωση
ΤΡΟΧΟΣ	Ύψος εκτύπωσης (mm)	3.7	3
	Αριθμός γραμμών	1	1
	Αριθμός χαρακτήρων	49	42
ΕΤΙΚΕΤΕΣ	Πλάτος ετικέτας (mm)	9	9
ΚΟΠΗ ΕΤΙΚΕΤΩΝ	Κοπή με γλωσσίδι	✓	✓
ΜΕΓΕΘΟΣ / ΒΑΡΟΣ	Διαστάσεις (mm)	120 x 140 x 85	80 x 80 x 150
	Βάρος (g) "καθαρό"	155	120

Γιατί να Εγγραφείτε;

2+1 Έτη εγγύησης

Όλα τα προϊόντα DYMO® LabelWriter™, LabelManager™, LabelPoint™ και CardScan® καλύπτονται από διετή εγγύηση. Ωστόσο, εάν εγγράψετε το δικό σας προϊόν DYMO® στην www.dymo.com, θα δικαιούστε εγγύηση ενός επιπλέον έτους.

1+1 έτους εγγύηση

Όλοι οι βιομηχανικοί εκτυπωτές ετικετών Rhino™ καλύπτονται από εγγύηση ενός έτους. Ωστόσο, εάν εγγράψετε το δικό σας προϊόν DYMO® στην www.dymo.com, θα δικαιούστε εγγύηση ενός επιπλέον έτους.

Ως εγγεγραμμένος χρήστης θα λάβετε:

- Τεχνική υποστήριξη
- Σέρβις σύμφωνα με τους όρους της εγγύησης που ισχύουν για το δικό σας προϊόν
- Αυτόματη ειδοποίηση ενημερώσεων λογισμικού
- Βοηθητικές συμβουλές
- Ειδικές προσφορές και ανακοινώσεις νέων προϊόντων
- Θα σας αποσταλεί ένα πιστοποιητικό για επιβεβαίωση της παρατεταμένης περιόδου εγγύησης για το προϊόν

DYMO® Γραφείο υποστήριξης

Για περισσότερη βοήθεια σχετικά με τα προϊόντα μας παρακαλούμε επισκεφτείτε την www.dymo.com ή καλέστε το γραφείο υποστήριξης μας :

0030 210 61 38 680



Έμπορος



DYMO

A **Newell Rubbermaid** Brand

DYMO bvba, Industriepark-Noord 30
B-9100 Sint-Niklaas, Belgium
www.dymo.com
©2010 DYMO®. Με επιφύλαξη παντός
δικαιώματος.

S0916050